

# Dindalen

Av A. F.

Fra Dovre renner Driva nordover, og i Opdal gjør elva en skarp bøy vestover mot Sunndalen. Det fjellterrenget som ligger i denne vinkelen sørover mot Snøhettatraktene har en naturlig innmarsjlinje gjennom Dindalen. Fra Lønset går vei ned til Ishol bru, og etter ca. 500 meters stigning kommer en inn i den flate frodige Dindalen. En rekke velstelte setrer ligger på veien innover til Storstvatnet. Her går dalen umerkelig over i Lindalen, og Lindøla forener seg med Reppa, Gruvedals- og Grødalselva i den mektige fosseslukt ved Jenstad.

På nordsiden av Dindalen er et stort høgfjellsplatå: Soløyfjellet og Brattskarven. Lenger sør ruver Snøfjellkollan på 1863 m. Rundt

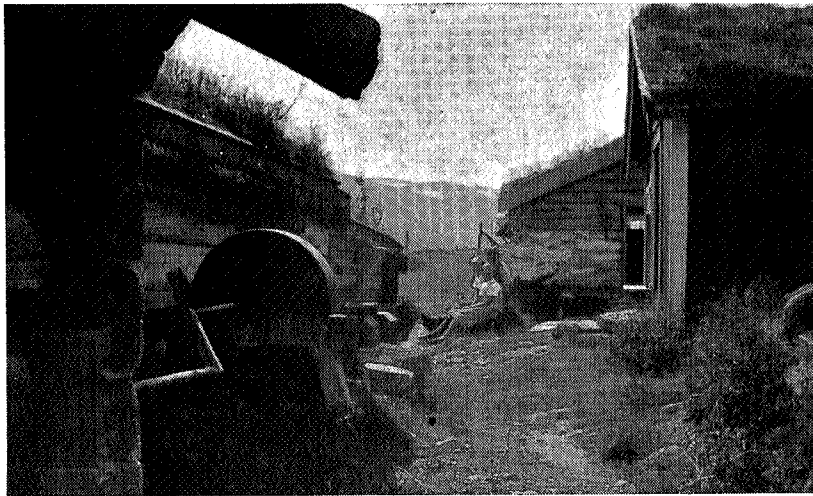

Jamtseter i Dindalen

Fot. I. Roarsen

Dindalen er et stort og vidt terreng, som er godt egnet for turer både sommer og vinter.

Dindalshytta ligger på 850 m, 8 km fra hovedveien ved Lønset. Hytta har 12 senger, og Trondhjems Turistforening har avtale med eieren, Hjalmar Olsen, Lønset, om natteløst for med-

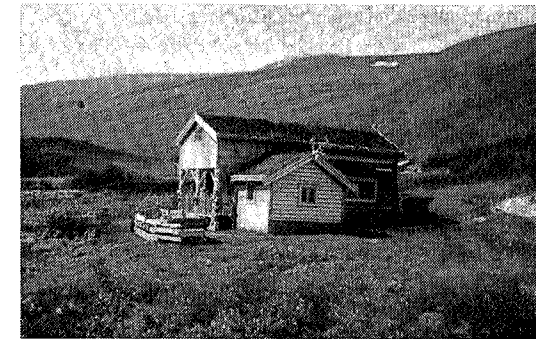

Dindalshytta

Fot. I. Roarsen

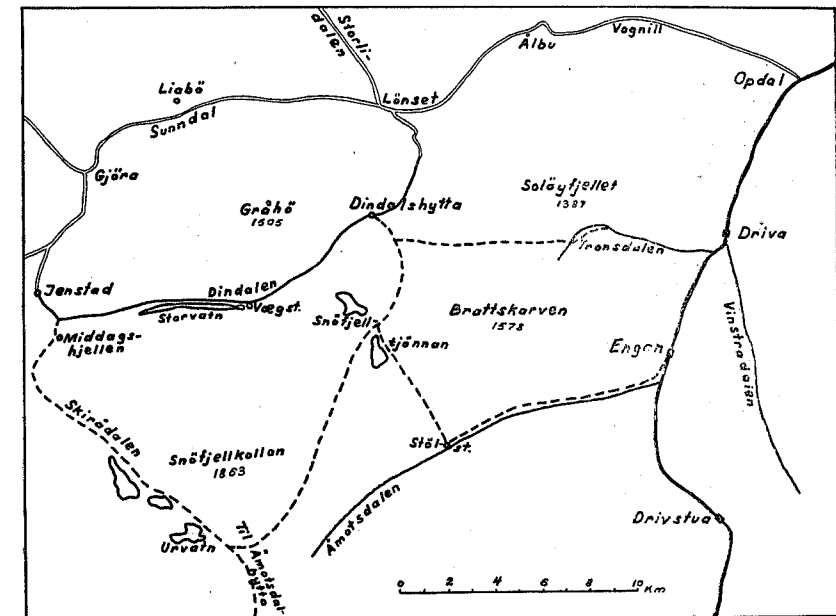

lemmer på samme vilkår som på andre faste kvarter. Så snart det blir normale forhold, vil det også bli bevertning, men forløpig må det tas forbehold.

*Turer fra Dindalshytta:*

- Til Lønset, setervei til Blokhus, derfra bilvei, 2 t. 8 km.  
 » Driva st., vartet over Soløyfjellet til Tronsdalen, 6 t. 20 km.  
 » Engan st., vartet til Stølseter, derfra setervei, 6—7 t. 25 km.  
 » Åmotsdalshytta (uten betjening), vartet, 8—9 t. 30 km.  
 » Jenstad, setervei og delvis sti, 5 t. 18 km.  
 » Vangshaugen om Jenstad, Svisdal, 8 t. 30 km.



*Gjeteren har fri*

## Obligasjonslånet Storerikvoll fra 1936

Vi vil også i år ta med en oversikt over dette låns skjebne. Det ble ytet i 1936 og var på kr. 9.200.00. Siden har det gått jevnt nedover, takket være den velvillige innstilling som obligasjonseierne har hatt. Regnskapet for dette lån ser slik ut: slik ut:

1943		Debet	Kredit
Januar 1.	Pr. saldo .....		kr. 7.810.00
	Forærte obligasjoner:		
	Birger Lykke .....	kr. 50.00	
	Ing. Wennevold .....	» 10.00	
	Chr. N. Apenes .....	» 10.00	
	Olaus Lysholm .....	» 10.00	
	H. Sylow-Hansen .....	» 10.00	
	Torbj. Støwer .....	» 10.00	
	A. P. Stordalsvold .....	» 30.00	
	Jac. B. Lund .....	» 100.00	
	Frank Nilsen .....	» 10.00	
	A. Fjeldseth .....	» 20.00	
	K. R. Kjeldsberg .....	» 10.00	
	O. B. Westerheim .....	» 10.00	
	O. Grundtvig .....	» 30.00	
	Trygg Tønseth .....	» 30.00	
	Halvard Backhe .....	» 100.00	
	O. Chr. Udseth .....	» 10.00	
	A. Dahl & Co. ....	» 100.00	
	Arvid Birkeland .....	» 50.00	
	Jonas Kaarbø .....	» 50.00	
	Tor Nakstad .....	» 10.00	
	Dagny Lindbo .....	» 10.00	
Desember 31.	An balanse .....	» 7.140.00	
		kr. 7.810.00	kr. 7.810.00

1944		Debet	Kredit
Januar 1.	Pr. saldo .....		kr. 7.140.00
	Forærte obligasjoner:		
	Alf Kværnø .....	kr. 20.00	
	S. R. With .....	» 10.00	
	Kaare Jystad .....	» 10.00	
	O. Johnsen .....	» 10.00	
	Hr. Aaen .....	» 20.00	
	Telegrafist Graben .....	» 10.00	
	R. Simonsen .....	» 10.00	
	A. Fische .....	» 10.00	
	Ola Brun .....	» 10.00	
	Tannlæge Zahl .....	» 20.00	
Mai 15.	An balanse .....	» 7.010.00	
		kr. 7.140.00	kr. 7.140.00
Mai 16.	Pr. saldo .....		kr. 7.010.00