

BUDGETTFORSLAG FOR 1937

Inntekter:

Kassabeholdning	kr.	25.39
Medlemskontingent	»	7,500.00
Losjiavgift	»	3,000.00
Annonser i årboken	»	4,000.00
Bidrag Trondhjems Sparebank	»	600.00
Beverning	»	1,200.00
		<hr/>
	kr.	16,325.39

Utgifter:

Administrasjon	kr.	2,400.00
Varding, klopper m. v.	»	500.00
Hyttene:		
Drift, assurance	kr.	2,000.00
Inventar	»	1,000.00
Vedlikehold	»	1,000.00
		<hr/>
	»	4,000.00
Nedalen gård:		
Renter av lån	kr.	230.00
Assurance, skatter, vedlikehold	»	500.00
		<hr/>
	»	730.00
Renter av lån	»	1,800.00
Årboken	»	4,000.00
Bidrag kvarterer	»	250.00
Tilbygget Storerikvoll	»	2,145.39
Til disposisjon i anledning foreningens 50-års jubileum	»	500.00
		<hr/>
	kr.	16,325.39

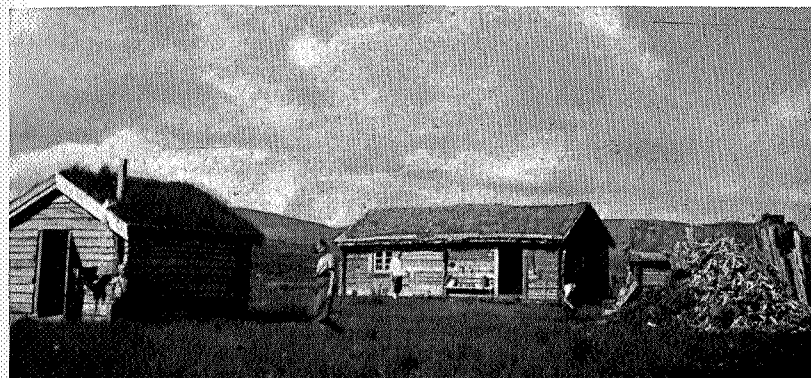

Albuseter ved Orkelkroken. — Foto: Nikolai Dahl.

Ruter i Orkelsjotraktene.

Det er få turister som går på disse trakter, men de fortjener å bli mere kjent. Traktene er typisk Dovreterreng. Lang bølgeformet vidde med enkelte høie runde fjell. Det høieste er Høggien (Høgste Gia) 1633 m. For folk som bare har 3—4 dager til sin rådighet vil det være passende å ta turer her. Utmerket losji i turistforeningens hytte ved Orkelsjøeta og i de to kvarterer som er nevnt som foreningen har overenskomst med og på de gode sætrer som finnes i disse trakter.

Fra Hjerkin stasjon kan man ta landeveien til Hjerkin gård, gjennom denne og op lia på god vei til Hjerkinsæter, siden på god sti innover Kvittedalen bak Knudsbø over Fondhø og på bro over Einunda. Så gjennom Säteldalen til Borkhus 7—8 timer. Fra Borkhus er der vardet til Orkelsjøhytten om Sätelhø og derfra setervei til Opdal. Man kan fortsette gjennom Säteldalen på setervei til Albusæter ved Orkelkroken — hvor Orkla gjør en stor beining mot NO — og siden over Lille Orkelsjøtangen til Fjell-lægeret. Fra Fjell-lægeret er der god sti om Stor-Innsjøen til Vollan i Kvikne, hvorfra bilrute til Tynset. Fra Fjell-lægeret er det sti gjennom den vakre Innerdalen til Ulsberg. Fra Opdal stasjon kan man ta turen om Orkelsjøhytten og innover Orkeldalen. Ved Fossæter tar vardingens av til Borkhussæter og ved Bjørndalssæter til

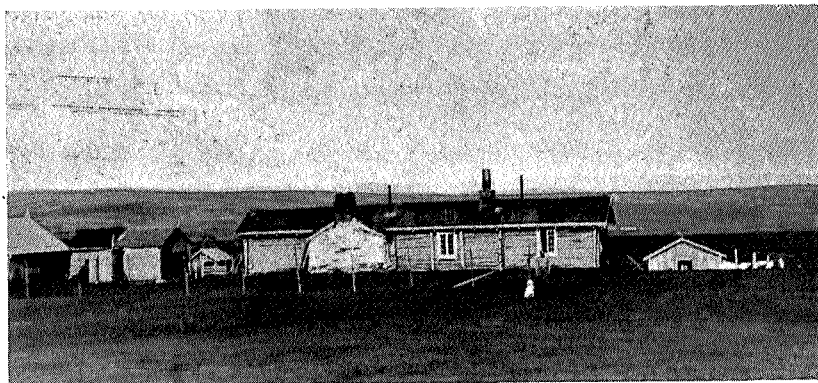

Fjell-læger seter. — Foto: Ola Rasch.

Fjell-lægeret over Lille Orkla. Fra Orkelsjøhytten kan turen gjøres enten nordom Store Orkelhø eller over toppen av denne om osen ved Lille Orkelsjø til Fjell-lægeret. Istedetfor å gå fra Kvitdalen til Borkhus, kan man gå om Flomsæter hvor prektig losji, om Furuhovdssæter gjennom Undalen inntil man treffer veien fra Opdal til Orkelsjøhytten, ca. 1½ km. vest for Orkelsjøen. Fra Kari-lægeret, hvor der er godt losji, kan man ta vei over Elgsjøtangen, gjennom Vinstradalen til Rise skysstasjon i Opdal.



Turistforeningens stasjon ved Fjell-læger. — Foto: Ola Rasch.

Ca. 3—400 meter rett op for Kari-lægeret er reist 2 stener til minne om de to høiskolestudenter — Paulsen og Hertzberg — som frøs ihjel i januar 1933 på tur mellom Hjerkin og Opdal.

Fra Vollan i Kvikne er det setervei enten om Bjørnsons fødested Bjørgan, eller om Skogstad til Sverjsjøen. Derfra kan man over Hiåsjøen komme til Soknedalen eller Budalen. Fra Skogstad går kjørevei til Grønntjønnan, hvorfra man over Bratthø kan komme ned til Vangrøftdalen og derfra til Os eller under Forellhøgna langs Forellsjøen til Synnerdalen i Budalen.