

Trondhjems Adresseavis

152de aargang

indtar en anerkjendt position som det ledende konservatieve dagblad i det nordenfjeldske Norge.
 Den hænder et frit uafhængig standpunkt i alle samfundsspørsmål, uten klassehensyn.

Stor læsekreds blandt det kjøpedygtige publikum

— Kr. 3.00 pr. kvartal —

EGEN AVDELING FOR

BOKTRYK

AV ALLE SLAGS

SPECIALITET:

MERKANTILE TRYKSAKER

MODERNE UTSTYR
 ALTID STORT LAGER AV PAPIR
 HURTIG OG GREI EKSPEDITION
 TELEFON 2904

Indhold

Register over de averterende Firmaer	XIII
Tillæg og Rettelser	XVI
Register til 1ste Afdeling	1
Første Afdeling:	
A. Offentlig Bygninger, Kontorer, Banker etc.	5
B. Foreninger, Stiftelser, Legater etc.	27
C. Skoler	51
D. Befordringsmidler	61
Anden Afdeling:	
Alfabetisk Fortegnelse over Byens Indvaanere med Angivelse av Stilling og Adresse	81
Tredje Afdeling:	
Fortegnelse over Gater, Huse og disses Beboere	473
Fjerde afdeling:	
Fagregister	653

Træbearbejdnings- & Verktøimaskiner samt Verktøi
 se C. S. Christensen A/S, annonce pag. 733.

KUN ÆGTE NATURVINE

W

Portvin - - - -
 Sherry - - - -
 Madeira - - - -
 Rødvin - - - -
 Vermouth - - - -
 Rhinskvin - - - -

St

STOPPENBRINK'S VINHANDEL

Søndre Gate 25

Indgang Bratørgaten

NIDAROS

Oplag 14.000

Trondhjems eneste morgenavis

Oplag 14.000

Største utbredelse

derfor

det bedste annonseblad

NIDAROS & TRØNDELAGENS TRYKKERI

mottar Tryksaker av
enhver art. - Smuk,
tidsmæssig og hurtig
utførelse

SØNDRE GATE 8 - TELEFON 765 & 613f

Register over de averterende Firmaer.

Indenbys:

	Pag		Pag
Aas, Ernest A/S	731	Figved, Joh. N.	71
Abrahamson, S.	64	Foki, A/S	Karton ved 14
Aktiebyggeriet	Permens forside	Forretningsbanken A/S	Permens forside
Aktiecentralen	Karton ved 1	Fosens Aktie Dampskibsselskab	7
Aktietrykkeriet	V	Fosse, Aug.	7
Amundsen, B.	78	Fossum & Aas	72
d'Angleterre, Hotel	VIII	Frich & Co., A/S	72
Arendals Sjøforsikringsselskab	645	Frokostbørsen (Fru Haakonson)	64
«Arild», Fabrikken, A/S	719	Fyhn, Johs.	71
Aunes Lervarefabrik	730	Gavrilloff, V.	Bokens længdemargin
Bachke & Co.	74	Gilstad, H.	71
Bachke, H. & F.	717	Gjersee, Andreas	7
Bakl. Støperi & mek. Verksted	3. permside	Glærum Tjærebrænderi	72
Ballangruds Maskinforretning A/S	636	Grøndahl & Kjørholt	64
Baltic & Eriksens Verksted A/S	732	Grønning, Emil, A/S	64
Bangen & Co., Olav A/S	Karton ved 1	Gulbrandsen & Lassen	
Bell, Aktiemægler A/S	2den permside	«Hafnia», Dansk Livsforsikringsselskab	Bokens længdemargin
Berg, O.	724	Hansen, M. A.	Permens forside
Berg, O. A.	352	Hanssen, Brødrene	72
Bergh, Odin A/S	473	Hartmann, G. A.	64
Berntsen, H.	653	Hassing & Palmer	64
Bjerve, Sigv. A/S	729	Haugen, A.	46
Bolgen, Martin	731	Hegstad, A., mek. verksted	35
Brinchmann, Chr.	640	Hermetikfabrikernes Fællesindkjøb A/S, I	
Britannia Hotel A/S	Karton ved 111	Hovdenak, A.	73
Brusdal, Joakim	720	Husby, John	64
Bruun, I. N., A/S	II	Hybertsen, Nils	71
Brække, M.	718	Hyll & Haugness	72
Brønne, Bernhard	643	Høyer, Nicola	4
Brønner, J. N. A/S	Karton ved 113	Ilsens Smelteverk A/S	4
Buzzi, J. Antonio	3die permside	Ilsens Uldvarefabriks Utsalg	71
Buzzi, Johs. A., (Pellerin)	718	Iversen & Co., B.	
Byaasens Shoddy- & Vatfabrik A/S	642	Iversen, J. N.	6
Carmen A/S	Permens bakside	Jakobsen, Martin, A/S	71
Centralsalonen	4	Jensen, August	61
Christensen, Bjarne	Karton ved 117	Jenssen, P. O.	4
Christensen, N.	714	Johansen, A. G.	Permens bakside
Dahl, Albert E.	719	Johansen, P.	71
Dahl, E. C., Bryggeri, A/S	Øvre margin	Johansen & Smith Nilsen	
Dahl, Thoralf, A/S	Permens bakside	Johanssen, Martin	6
Dahling, L.	646	Johnsen, Rolf, A/S	6
Den Nordenfj. Kreditbank	Karton ved 1	Jürgens, H. G.	6
Den Norske Amerikalasje	76	Jystad & Kaldahl	Karton ved
Den Norske Handelsbank	Nedre margin	Kaarbo, Jonas	
Det Nordenfjeldske Dampskibsselskab	77	Kavli, Wilh.	2den permside
Det Nordiske Trælastkompani A/S	726	König, C. I.	
Dillner & Co. A/S	462	Kleveland, M.	6
Dopheides Magasin, M., A/S, Længdemargin		Klingenberg, Ingvar	6
Ekker, E., A/S	728	Konserv, A/S	Permens bakside
Elektricitets-Aktieselskabet A. E. G.	472	Kulimport, A/S	Karton ved 2
	samt indklæbning ved 130	Kvam & Gisvold	6
Ellingsen & Co.	715	Kvanaas, Per	7
Ellingsen, Emil	81	Lande, S., A/S	7
Enge, Halfdan J.	350	Langland & Schei, A/S	7
Erbe & Søn, Lorentz, A/S	Karton ved 133	Leksvikens Tøndefabrik A/S	4
Eriksens Tøndefabrik, A.	464	Lund, C.	
Erlandsens Eftf., Einar	66	Lund, K.	I
Evensen, A.	Permens forside		

	Pag.		Pag.
Lundgreens Enke, M. H., A/S	637	Standard Hotel	715
Lyse, Marie	646	Steen, Birger	2den permside
Madsens Kaffistova	644	Stoppenbrinks Vinforretning	XI
Maskinagentur, A/S	Bokmerket	Storbækken, N. O.	731
Matheson, Jacob	Bokens øvre margin	Stoum, A.	467
Meieribureauet A/S	67	Strindens Tegilverk, A/S	458
Melandsø & Co., Johan	70	Strindens Sparebank	72
Melgaard, Elise	644	Strøms Efterfølger, Odin	Karton ved 81
Moe, Jacob, A/S	642	Strøms Privathotel	715
Monssen, M.	5	Studenterhjemmet	715
Motzfeldt, Arthur, A/S	648	Sundet, Carl O.	Karton ved 1
Moxness, N.	713	Sundsvold, Ulrik, A/S	714
Moxness, O. A., Metalvarefabrik	468	Svea, Brand- & Livsfors.selskab	645
Myhren, A.	721	Swensson, P. G.	639
Nicolaisen, P.	728	Sylthe, I.	723
Nidar Chokoladefabrik	Karton ved 81	Sæther & Berg	Karton ved 1
Nidaros Skofabrik	652	Thaulow & Søn, Chr.	648
Nidaros & Trøndelagen	XII	Thoresen & Co., J.	722
Nielsen, Isidor	828	Thorvaldsen, J. H.	714
Nissen, Aug.	Permens forside	Trolla Brug	I
Nordenfjeldske Leankompani, A/S	721	«T.hjems Adresseavis»	X
Nordenfj. Maskin- & Motorverksted	714	T.hjems Blikemballagefabrik	Karton først i boken
Norsk Enskinnbane, A/S	457	T.hjems Bryggeri	Bokens ryg
Norske Alliance, A/S	Permens forside	T.hjems Butik- & Kontormontering	Karton ved 732
Norske Amerikalinje	76	T.hjems Børste- & Penselfabrik A/S	69
Norske Globus, Forsikr.selskab, Bokmerket		T.hjem Canning & Export Co., A/S	Karton ved 327
Norske Kjøbmænd, Forsikr.selskab	352	T.hjems Dunkefabrik A/S	722
North Atlantic Canning Co.	Øvre margin	T.hjems Glassliperi & Speilbelæggeri	730
Nøst, Henrik	640	T.hjems Haandverk- og Industribank A/S	Bokens nedre margin
Øksvold, K.	650	T.hjems Jernindustri, A/S	470
Olsen, Albert E. A/S	II	T.hjems Jernvareforretning A/S	71
samt indklæbning ved 259		T.hjems Kompassfabrik	649
Olsen, August	71	T.hjems Korkefabrik	461
Olsen, Johannes	723	T.hjems Lægterkompani	73
Paasche, J. F.	Permens bakside	T.hjems mek. Verksted	471
Paulsen & Co., P. B.	638	T.hjems Metalindustri A/S	730
Paulsens Tæppelager	641	T.hjems Nagle- & Spigerfabrik A/S	469
Persen, L. Borchgrevink, A/S	647	T.hjem Preserving Co., A/S	Karton v. 81
Privatbanken	Bokens øvre margin	T.hjems Skofabrik, A/S	80
Raphaug, L.	351	T.hjems Skomagasinet A/S	Karton ved 330
Reimann, Emil	647	T.hjems Sparebank	72
Rian, Even	66	T.hjems Stenhuggeri	730
Rønning, Trygve	2den permside	Trønsdal, Ingebrigt	726
Sand, Andr., A/S	725	Utstrand, Peder	651
Sandgatens mek. Verksted	463	Valslettens Tøndefabrik	722
Savosnick, M.	728	Vesteraalens Dampskibsselskab	76
Schjølberg, N. H.	643	Vestlandske Petroleumscompagni, A/S	3die permside
Schrøder, Chr.	715	Vigen, Th.	725
Siemens Schuckert, Norsk A/S	Permens bakside	Øien, M. I.	727
Sivertsen, S.	Karton ved 1	Øyen & Co., Peder	351
Skarland, O. A.	79		
Skibs- & Fiskeriudstyr A/S	Karton v. 5		
Skogen, Johs.	Permens forside		
Sommerschield & Co.	646		

Utenbys:

	Pag.		Pag.
Aadalsbrug st.		Aalesunds Landmandsbank	742
Aadals Brug A/S	68	Aalesunds mek. Verksted	743
Aalesund.		Eidsvig, Rikard	744
Aalesunds Kreditbank	742	Fladmark, Ludv., A/S	743

	Pag.		Pag.
Giske, N. L.	744	Jacobsens Farveutvalg A/S	737
Hoff, Henr.	739	Kavli, Wilh. & Co. A/S	2den permside
Larsen, Oscar	744	Norske Globus, Forsikr.selskab, Bokmerket	734
Moa, Harald	744	Panserskabfabriken	734
Sandborg, P. Th., A/S	744	Stangebye, Olaf K.	Bokens nedre marginal
Søndmøre Dampskibsselskap	741	Stave, Sigurd	734
		Victoria hotel	736
		Kristiansund.	
Bodo.		Dahl, Otto, A/S	751
Evjenth, Fredrik	813	Dall, Brødr.	754
Evjenth, Haakon	813	Dall, Rob. Gilroy	759
Isaksen, M.	813	Dampskibsselskapet Vest-Norge A/S	753
Lillegaard, Joh.	814	Echaas, B.	759
Londonerbazar	813	Egholm, G. Lovera	763
Norrøna café	814	Grand Hotel	756
		Hansen & Co., Bastian, A/S	760
Hamar.		Johnsen, Chr.	761
Hamar Jernstøberi A/S	65	Jonassen, John A.	758
		Klokseth, C.	762
Hammerfest.		Kr.sunds Dampskibsrederi A/S	753
Evensen & Søn	826	Kr.sunds Export Co. A/S	762
Finckenhagen, A.	826	Kr.sunds Forsikringsselskap, Karton v. 748	
Hammerfest Apotek	827	Kr.sunds Kreditbank	750
Ingebrigtzen, H. J.	826	Loennechen, Julius	755
Lenning, M.	827	«Nordmør»	763
«Nordkap» Herreekvipering	827	Nordmør Dampskibsselskab	752
Tiberg, J. A.	827	Parelius & Lossius	758
		Privatbanken	750
Harstad.		«Romsdalsposten»	763
Bottolfsen, O.	822	Torkildsen, Tor	757
Haalogaland	820	Weiseth, Th.	763
Harstad Blik & Metalvarefabrik	821	Wiig, H. O.	762
Holst, Kristian	820	Williamson, L.	760
Jørgensen, Leif	821	Wærdahl, Adolf	749
Missionshotellet	822	Øverland, Th.	761
«Monopol» café	822		
Nilsen, Ole M.	822	Levanger.	
Storø, K., Møbelfabrik	821	Baklunds Hotel	784
		Bragstad, P. M., o.r.sakfører	786
Heimdal.		Eides fabriker, J. L.	783
Tiller, Brødr.	769	«Indtrøndelagens Socialdemokrat»	785
		Jenssen, Bernhard	783
Hommelvik.		Levanger Cyklefabrik A/S	785
Hommelvik Trælastkompani	774	Levanger koop. Handelssamlag	785
Hommelvik Tøndefabrik A/S	774	Levanger Melkefabrik	778
Hommelvik Værf & Støberi A/S	773	Levanger & Skogns Sparebank	781
Solli Kassefabrik A/S	775	Levanger Speil & Guldlistefabrik	782
		«Nordenfjeldsk Tidende»	785
Kabelvaag.		«Nordre Trondhjems Amtstidende»	784
Kabelvaag Canning Co. A/S	816	Privatbanken i Levanger A/S	781
Vaagakallen hotel	816	Wold, J.	783
		Værdalsbruket A/S	782
Kristiania.			
«Bellevue» Hotel	736	Melbo.	
Bolinders motorer	736	Aktieoljeklædefabriken Fram	818
Buratti, J. A/S	736	Kvikne, Harald, o.r.sakfører	819
Christensen, C. S. A/S	733	Melbo Trykkeri A/S	819
De Forenede Norske Laase- & Beslagfabriker A/S	738	Nora Smørfabrik	818
Den Norske Fiskegarnsfabrik	737		
Den Norske Handelsbank	Nedre margin	Melhus.	
Den Norske Skofabrik	735	Aakvik, Odin	769
Fett & Co., Eduard	735	Melhus Kasse & Tøndefabrik	769
Freia Chokoladefabrik	Karton v. 733		
Hafnia, Dansk Livsforsikringsselskab	Bokens længdemargin		
Hals, Brødrene	63		

	Pag.
Molde.	
Flekstad, P. H.	745
Grand Hotel A/S	746
Helseth, H.	747
Hertzberg, Nils, H.R.Advokat	747
Molde Trælastutsalg A/S	745
Romsdals Privatbank A/S	747
Mosjøen.	
Grue, Johannes, o.r.sakfører	810
Sivertsen, Gunnar	810
Wik, L. D.	810
Namsos.	
Arnesen, A. M.	809
Bjerkhoel, Andr.	808
Namdals Privatbank	808
Namdalens Uldvarefabrik A/S	809
Namsen Trælastforening A/S	807
Olsen, Johan	809
Narvik.	
Berg & Co., A/S, Thorv.	817
Narvik mek Verksted & Slip	817
Ofotens Bank A/S	817
Orkedalen.	
Orkedalens Hotel	765
Orkedalens Sparebank	766
Orkedals Aktie Trælastkompagni	766
Orkla Garveri & Skorep.fabrik A/S	768
Orkla Preserving Co. A/S	768
Orkla Trævarefabrik A/S	767
Svorkmo Hjul & Vognfabrik	768
Søndre T.hjems Privatbank...Karton v. 1	767
Thamshavn Snekerifabrik	767
Ørens Snedkeri A/S	767
Ranheim.	
Ranheims Papirfabrik	VI
Rørvik i Namdalen.	
Berg & Co. A/S	809
Sandnessjøen.	
Bergh, Arild, o.r.sakf.	811
«Helgelands Blad»	811
Sandnessjøens Patentslip & Repara- tionsfabrik A/S	811
Scandinavie Hotel	811
Skudesnes Sildecompagnie A/S	812
Walle, Aksel P.	812
Stavanger.	
Dreyers Grafiske Anstalt	717
Stenkjær.	
Aalberg, O. A.	797
Aalbergs mek. Værksted	803
Aasen, Alb.	802
Bjerings Eftf., H.	803
Falch, Emil	803
Grønlie, O.	797

	Pag.
Hammerstad, Johan	799
Hanssen, Rolf	800
Hermannsen & Lian	799
«Indherred»	801
Indherreds Kreditbank	793
«Indherredsposten»	800
«Indtrøndelagen»	798
Indtrøndelagens Handelsbank A/S	788
Jacobsen, J. M.	800
Johansen, O.	799
Kleven, Karl	802
Klæth, Trygve	798
Langlies Hotel	802
Norstrøm, Julius	801
Olsen, Hilmar	803
Sjøvold, M.	803
Sparbu og Egge Sparebank	794
Stenkjær Dampsag & Høvleri A/S	795
Stenkjær Maskin- & Skotøiforr. A/S	796
Stenkjær mek. Verksted & Skibsværft	795
Stenkjær Privatbank	794
Stenkjær Støperi A/S	803
Stenkjærs Enke, M.	796
Stod & Stenkjær Sparebank	794
Strand, Math.	802
Sæther, B. Ludv.	801
Vaartun Havebruksskole	803
Østbyes Eftf., Olaf	799
Stjørdalen.	
Berg, Oscar	777
Stjørdalens Sparebank	775
Stjørdalens Trævarefabrik	Karton v. 5
Stokmarknes.	
Bakke, Peder, o.r.sakfører	819
Stokmarknes Aktetrykkeri	819
Stokmarknes mek. Verksted A/S	819
Svolvær.	
Snekerifabriken A/S	815
Størmers Søner, H. Chr.	816
Svolvær Boktrykkeri	816
Svolvær Landmandsutsalg	815
Tromsø.	
Andersen, Claus	823
Austad, J.	823
Edelsteen, Ingvald	824
Johannesen, Hilbert	825
Jønsson, A.	825
Nygaard, O.	825
Tromsø Cementstøperi & Entreprenør- forretning	825
Tromsø Privatbank	824
Wolstad & Co.	825
Værdalen.	
«Indherreds Folkeblad»	787
Landfald, M.	787
Værdalsbruket A/S	787

Den Nordenfjeldske Kreditbank

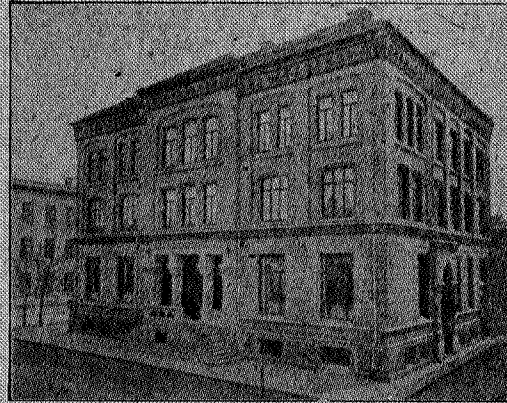

Dronningens Gate nr. 3

TRONDHJEM

Hjørnet av Søndre Gate

STIFTET 1866

Bankchef:

Overrettsakfører ANDR. BERG

Telegramadresse: „KREDITBANKEN“

Indbetalt aktiekapital kr. 5.000.000.00
Fonds ca. .. 7.000.000.00

Mottar innskud til forrentning
Kjøper og sælger utenlandsk valuta

Besørger inkassationer og utsteder reiseakkreditiver

Utfører forøvrigt alle almindelige bankforretninger

Telefoner:

376	Ekspeditionen
1246	Bankchefen
2149	Kontorchefen
3755	Sekretæren
3756	Bokholderen
3736	Revisionen



AKTIECENTRALEN

Disponent **H. G. Vikan**

Sandgaten 11

Telegramadresse: „AKTIECENTRALEN“

Telefoner 3135 og 3136

Bank-, Skibs- & Industriaktier

A/S OLAV BANGEN & Co.

Aktiemæglerforretning

Trondhjem

(Kapital, fuldt indbetalt kr. 100.000.00)

Telefoner 2304 } mæglere
2305 }
2307 k kassa og ekspedition

Telegramadresse: „BANCO“

S. SIVERTSEN

DRONNINGENS GATE 26 II

Omsætning av Aktier

Telefoner: 1011, 2767 k, privat 2178

Telegramadresse: „ILABRUK“

Carl O. Sundet

Telefoner: 3373 & 3385

Telegramadr.: „CARLOS“

Fondsavdeling

Olaf Truggvessøns Gate 1, Trondhjem

Omsætning av Aktier

JYSTAD & KALDAHL ^{A/S}

FONDS- & AKTIEMÆGLERE

TRONDHJEM

Telefoner 2726, 3306, 4220

Telegramadr.: BROKERS

Indbetalt Aktiekapital Kr. 125,000

Kontor: Dronningens Gate 28.

SÆTHER & BERG

SKIBSMÆGLERE

AKTIEMÆGLERE

**Befragtning
Kjøp og Salg av Skibe
Spedition
Assurance**

**Omsætning
Bank-, Industri-,
Skibs- &
Hvalaktier**

Telegramadr.: „Formidling“

Telefoner 2041, 891

Christiansen, privat 891

Telegramadresse: „ARRAS“

Telefoner 4080, 20, 2041

Berg, privat 20

Bankkonto og Reference: PRIVATBANKEN I TRONDHJEM

Søndre Trondhjems Privatbank A/S

Telegramadresse
Privatbanken

Orkedal

Rikstelefon
Orkedal

Mottar Indskud paa:

Folio

Almindelig sparebankvilkaar

6 maaneders opsigelse

til høieste rente.

Besørger

Inkasso paa Orkedalen og
omkringliggende distrikter
billigst

Utfører

forøvrigt alle almindelige
bankforretninger

Forlang tarif og betingelser!

Register til 1ste afdeling.

	Pag.	Pag.	
Adams express	61	Dagsposten	19
Agenternes forening	27	Dahls stiftelse, E. C.	30
Alderdomshjemmet for veltjente tjenere ..	27	Dameforeningens legat	30
Alliance francaise	27	Dampkjøkkenet	30
A Amtmand & stiftamtmand	5	Dansk forening „Dana”	30
A Amtssagronom	5	De døves avholdslag	30
A Amtsskolelærer	5	De sidste dages hellige	39
Amtsskolelærer	5	Den nordenfj. kreditbank	6
Amtsskolelærer	5	Den norske handelsbank A/S	6
Amtsskolelærer	5	Den off. skole for døve i T.hjem	51
Amtsskolelærer	5	Den pædagogiske forening	30
Amtsskolelærer	5	Det kongelige norske videnskapers selskap ..	50
Amtsskolelærer	5	Det mosaiske troessamfund	39
Amtsskolelærer	5	Dispacher	9
Angells stiftelser, Thomas	28	Distriktsingeniør	16
Arbejderforeningens sangkor	5	Distrikttendanturen	17
Arkiver	17	Divisionens faste bedømmelseskommisjon ..	17
Artilleriet	5	Divisions- & kommandantkontor	16
Auktionsforvalter	61	Divisionslæge	17
Automobildroscher	27	Domkirkens kirketilsyn	13
Avholdsfolkets fællesvalg	5	Domkirkens kirkevæрге	13
Aviser	5	Droschevæsenet	62
Aviskioskerne	28	Elisabeths hospital, St.	30
Bakkens legat, Guri	29	Embedskontoristernes forening	30
Baklandets asyl	56	Exercerhuset	10
Baklandets skole	29	Fabriktilsynet	10
Barnehjemmet Fridheim	9	Fattigvæsenet	10
Bedømmelseskommisjonen, 5te brigades ..	9	Feiervæsenet	10
Benneche Hans & hustru, Bergitte M.	28	5te sanitetskompani	17
Benneches legat	28	5te trønkompagni	17
Benneches legat, H. A.	28	Ferskfiskeksportørenes forening	31
Benneches legat, Søstrene	9	Finnes legat, Hans Wingaard	31
Bergmester	51	Finnes legat, Johan	31
Berntsen & Føyns middelskole	29	4de sjømilitære distriktkommando	21
Bestillingsmændenes forening	56	Folkebadene	6
Bispehaugens skole	29	Folkeskolernes tilsynsutvalg	56
Boktrykkerforeningen nordenfj. distrikt ..	29	Folketidende	19
Bondeungdomslaget	9	Foreningen „Det gamle og det nye Trond- hjem”	31
Borgermestre	9	Foreningen til dyrenes beskyttelse i Trondhjem	31
Braaes legat, Olaf	9	Foreningen til fattige barns beklædning ..	31
Brandkorpset	61	Foreningen til fortidsmindesmerkens be- varing	32
Bybudinstitutionen	9	Foreningen til motarbeidelse av omstrei- fervæsenet	31
Byfogd & notarius publicus	9	Foreningen til motarbeidelse av tand- sygdomme i Trondhjem	31
Rygartneren	30		
Bygningskommisjonen	9		
Bygningsmuseet for T.hjem og omegn ..	9		
Rylæger	9		
Byskriver	9		
Børsen	9		

	Pag.		Pag.
Foreningen til tuberkulosens bekjæmpelse	32	Kongsgaarden	15
Forlikskommissionen	10	Konsulater	15
Formandskapets sekretær	15	Kontrollkontoret for navigationsinstru-	16
Formandskapets medlemmer	15	menter	16
Frelsesarmeen	39	Kreditorforeningen	34
Frimurerlogen	32	Krigskommissær	17
Fyrvogter	10	Kriminalasylet	16
Gamlehjem for døve i Trondhjem	50	Kriminaldommer	16
Gamlehjemmet	32	Kristelig forening av unge kvinder	35
Gasverket	10	Kæmnerkontoret	16
Geistligheten	11	Laanekontor	16
Gløshaugen off. skole for døve i Trond-		Lademoens asyl	29
hjem	52	Lademoens kr. ungdomsforening	35
Goodtemplarbladet	19	Lademoens skole	58
Good Templar Orden, den internationale	32	Lagmandsrettslokalet	16
Good Templar Orden, den norske	33	Landbruksvæsenet	16
Gravere	13	Legatet til minde om grosserer Meincke	
Grønbechs, Mette Marie, legat	33	& hustru	35
Haandverkernes bank- & sparekasse A/S	7	Legatet til Thomas Angells minde	35
„Hallo”	19	Lenmandskontor, Strindens	16
„Handel & Vandel”	19	Ligningskontoret	16
Handelsretten	11	Lilleby skole	58
Handelsstands forening, Yngre	33	Lødskontoret	16
Harmonien	33	Ludvigs, eller de husarmes legat	35
Havneingeniørkontoret	11	Lærehjemmet for unge piker	35
Havnekontoret	11	Maallaget i Nidaros	35
„Heimkjær”	19	Magistrat	16
Helseraadet	12	Maskinistskolen	52
Herredskasserer, Strindens	12	Methodistmenigheten	39
Hjorten	12	Militære kontorer	16
Holchs legat, søstrene Amalie & Elisabeth	33	Myhre, Jon og hustrus legat	36
Hospitalet	33	Myklands handelsskole	52
Huseierforeningen	33	Mønstringskontoret	17
„Hylden”	19	„Nea” foreningen	36
Ilens asyl	29	„Nidaros”	19
Ilens sjøbadehus	6	Nidros avholdslag	36
Ilens skole	57	Nidaros mandsangforening	36
Infanteriet	17	Nissens, Hans og hustrus arbeidshus	36
Infanteriunderofficersskolen	61	Nordenfj. arkitektforening	36
Ingeniørvæsenet	12	Nordenfj. fotografers forening	36
I. O. G. T. Norske forlag A/S	37	Nordenfj. handelsstands kreditoplysnings-	36
Jacobsens legater, Gregus	33	forening	36
Jenssens, Joh.s Chr. legat	34	Nordenfj. ingeniørbataljon	17
Jernbanevæsenet	12	Nordenfj. kreds av Norges svømmefor-	47
Justerkammeret	13	bund	47
Kalvskindets skole	57	Nordenfj. kunstindustrimuseum	36
Katholske mission	39	Nordenfj. landhusholdnings indkjøps- &	
K. F. U. K.s hjem	35	salgsforening	37
Kirker & behuse	13	Nordenfj. Norges tandlægeforening	37
Kirketilsyn, kommunale	13	Norges banks afdeling	7
Kirkevæрге, kommunale	13	Norges tegn. høiskole	53
Kjøtkontrolstationen	13	Norges tekn. høiskoles idrætsforening	37
Kleists stiftelse	34	Norsk arbeidsgiverforening	37
Kolonialkjøbmændene sforening	34	„Norsk husflids venner”	37
Kolonien A/S	34	Norsk selskap til skibbrudnes redning	37
Kommunestyrets medlemmer	13	A/S Norske Alliance	17
Koncertlokaler	15	Norske kvinders sanitetsforening	37
Kong Karl Johans arbeidssstiftelse	34	Norske kvinders totalavholdsforening	
Kongeriket Norges hypotekb.s laaneindr.	7	(Det hvite baand)	37

	Pag.		Pag.
Norske lægers begravelseskasse	37	Statens kemiske kontrolstation & frø-	
Notarius publicus	17	kontrolanstalt	22
„Ny Tid”	20	Statens melkekontrolanstalt	22
Odd Fellow loge	38	Statens sildevraker	22
Ofstad, Ellen, kvindelige haandgjærnings-		Steimans, Anna Elisabeth, legat	40
skole	52	Stemplet-papirforhandler	22
„Olsok”	20	Stevnevidne	22
Overformynderiet	17	Stiftamtmand	23
Overretten	18	Stifts- og amtskontoret	23
Pensionskassen, den kommunale	18	Stiftsarkivet	5
Petesen, frk., forskole til middelskolen	53	Stiftsdirektionens kontor	23
Politikammer	18	Stiftsgaarden	23
Postkontoret	18	Strindens lensmandskontor	23
Privatbanken	8	Strindens sparebank	8
Proviandteringsmagasinet	17	Studentersamfundet	40
Redningsmissionen	33	Størenbanens ombygning	13
Redningsselskapets kvindeforening	38	Sundhetskommisjonen	23
Regimentsintendanten	17	Svensk forening „Svea”	40
Reguleringskommissionen	20	Søndre T.hjems amts landhusholdnings-	
Reisetrafikforeningen i T.hjem	38	selskap	40
Reitgjerdets pleiestiftelse for spedalske	38	Tabernaklet (Baptistmenigheten)	39
Remington institut	53	Teatret	23
Riksforsikringen	20	Tekniske aftenskole	53
Rikstelegrafren	20	Telegrafkontoret	23
„Romilla-Revue”	20	Testmans, Lars testamente	40
Røde kors	39	„Tidens Tøv”	20
Rørosforeningen	39	Toldvæsenet	23
Røros kobberverk A/S	21	3die feltartilleriregimentets underoff. foren.	30
Sakførerforeningen	39	Trolla skole	59
Schmidts legat, Anna Bertine	39	Trondhjems Adresseavis	20
Schnitler, assessor Balthazar og hustrus		— akeklub	40
legat	39	— arbeiderforening	40
Selskapet for Trondhjems bys vel	40	— arb. foren. spareskillingsbank	8
Sild- og fiskeeksportørenes forening	40	— arbeiderparti	41
Sindsykeasylet	21	— asyl	29
Sindsykeasylet Rotvold	40	— biologiske station	24
Singsaker skole	58	— bokbindermesteres forening	42
Sjemandshjemmet i Trondhjem	40	— borgerlige ealskole	55
Sjemandsskolen	53	— brændevinssamlag	42
Sjøretten	21	— domkirkes restaureringsar-	
Skattefogdkontoret og auksionsforvalter	21	beider	24
Skattefogdkontor, Søndre T.hjems amt	21	— døvstumforening	42
Skibskontrollens kontor	21	— elektricitetsverk	24
Skifteretten	22	— esperantistforening	42
Skoledirektør	22	— fiskeriselskap	42
Skolestyret	22	— folkeakademi	41
Skolestyrets medlemmer	55	— folkeblad	20
Skyss-stationen	62	— folkebibliotek	42
Solbergs, K. handelsskole	53	— forsikringsselskap	24
Sørenskriverkontoret for Strinden &		— frilager A/S	24
Selbu	22	— frivillige arbeidshjem	43
St. Jørgens hus	34	— fylke	43
Stadsadvokatkontoret	22	— fængselselskap	43
Stadsarkitektkontoret	22	— haandverk- & industriforen.	43
Stadsdyrlæge	22	— handelsgymnasium	59
Stadsfysikus	22	— handelsstands forening	43
Stadsingeniør	22	— handelsstand underst.kasse	44
Stadskonduktørkontoret	22	— hedningemisjonsforening	44
Stadsveierens kontor	22	— historiske forening	44

	Pag.		Pag.
Trondhjems husholdningsskole	44	Trondhjems skøiteklub	47
— høiere skolars lærerindeforen. 44		— slagtehus	26
— indremissionsforening	44	— sparebank	9
— infanteribrigades musik &	44	— sporvei	62
— hjelpekasse	49	— station	13
— jordmorforening	44	— stationsarrangement	13
— journalistlag	44	— studentersangforening	47
— jæger- og fiskeriforening	44	— svømme- & livredningsklub	47
— katedralskole	60	— sykehus	26
— komm. folkeregister	24	— tekn. forening	47
— komm. middelskole	60	— tekn. mellemskole	59
— konservative forening	44	— telefonanlæg	26
— kreds av Norges farmaceu-	30	— tobakshandlerforening	47
— tiske forening	30	— totalavholdsforening	47
— kredssykekasse	25	— totalavholdsforen. barnelag	48
— kredsstyre for den norske	47	— turnforening	48
— sjømandsmission	47	— turistforening	48
— kunstforening	45	— underofficersforening	48
— kvindel. handelsstands foren. 45		— urmakerforening	48
— kvinderaad (Th. K.)	45	— varmbadanstalt	6
— kvindesaksforening	45	— velocipedklub	48
— lagsogns lagmandsret	25	— venstreforening	48
— landsfængsel & avgangsar-	25	— visergutkontor & flyttebyraa	62
— beidshus	25	— vognmandsforening	49
— lib. vælgerforening	45	— værgeraad	27
— lysbadanstalt	6	— ynglinge forening	49
— lægeforening	45	„Trøndelagen”	20
— læreguthjem	46	„Trøndelagens avis”	20
— lærerindeforening	46	Trøndelagens myrselskap	49
— lærerlag	45	Trøndelagens skogselskap	49
— mesterforening for slagtere	46	Trøndernes arbeidersamfund	49
— & pølsemakere	46	Trøndernes avholdslag	49
— militærforening	46	Trøndernes mandsangforening	49
— off. arbeidskontor	25	Tyske forening	50
— politifunktionærers forening 46		„Under Dusken”	20
— provianteringsraad	26	Underfogd	27
— realkreditbank	8	Underofficerernes understøttelsesforening	50
— reklameklubber	46	— i Trondhjem	27
— sedelighetsforening	47	Veritas, det norske	27
— seilende skoleskib	47	Videnskapers selskap, Det kgl. norske	27
— seilforening	46	Vold, Tore og hustrus legat	51
— sindsykeasyll	46	Waisenhusets skole	59
— sjøbadeanstalt	6	Waisenhusstiftelsen	50
— skiklub	46	Yngre handelsstands forening	33
— skytterlag	47	Østbyens avholdslag	51

1ste classes
Barber- & Frisørsalon

Central Salonen

1ste classes
Barber- & Frisørsalon

Betryggende Desinfektion. Reel Behandling!

Nordre Gt. 16 Gulbrandsen & Lassen, Nordre Gt. 16

Obs! Indgang fra Tbs. Angells Gate ved siden av opgangen til The salonen

AKTIESELSKABET
SKIBS- & FISKERIUDSTYR

Fjordgaten 37
TRONDHJEM

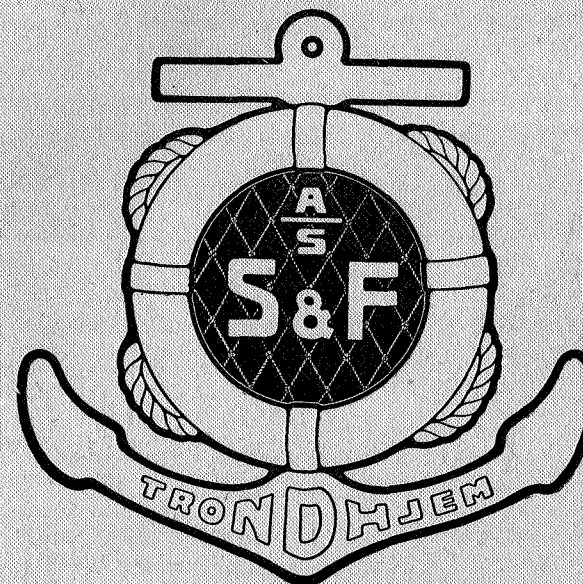

Selldug, Taugverk, Presenningdug, Flag, Staaltaug,
Blokke, Lanterner, Bek, Drev, Redningsapparater,
Logge, Baadbeslag.

**Alle Sorter Fiskegarn, Ruser, Nøter
Traad, Liner, Snører, Forsyn, Angler
Strie, Sække, Hyssing etc. etc.**

TELEFON 4257 k.

TELEGR.ADR.: FISKERIUDSTYR