

Freia

DESSERT-CHOKOLADE
KONFEKT
ÆRESPRIS KRISTIANIA
— 1914 —

KRISTIANIA

Kristiania ligger ved bunden av Kristianiafjorden og er bekjendt for sine naturskjønne omgivelser. Byen er grundlagt i aaret 1624 av kong Christian den IV, og er Norges hovedstad siden 1814, har nu ca. 255000 indbyggere.

Kristiania er en livlig handels- og sjøfartsby og har mange industrielle bedrifter, fra byen utgaar en række jernbane- og dampskibsforbindelser til ind- og utland. Byen har 2 jernbanestationer: Østbanestationen, hvortil togene fra Trondhjem, Bergen, Gjøvik, Valdres samt Sverige og Danmark kommer ind, og hvortil ogsaa den nye Dovrebane, gjennom Gudbrandsdalen og over Hamar kommer til at føre ind. Vestbanestationen, hvortil togene fra byerne paa vestsiden av Kristianiafjorden samt Drammen, Skien, Kongsberg, Krøderen og Randsfjord kommer ind.

Kristiania byr paa en flerhet av seværdigheter, her skal kun nævnes Akershus fæstning, Det kongelige slot, Stortingsbygningen, Kunstindustrimuseet, Statens kunstmuseum, Universitetet med dets samlinger, hvoriblandt de gamle vikingeskibe. St. Hanshaugen med sit vakre parkanlæg og store vandbassin, vakker utsigt over byen og dens nærmeste omegn. Av utflugssteder i byens nærhet skal nævnes Holmenkollen og Frognersæteren hvortil adkomst med elektrisk jernbane, Bygdø med den bekjendte kongsgaard, samt Oscarshal og Folkemuseet, adkomst med jernbane, sporvogn eller dampskib, Ekeberg med den nye sjømandsskole, adkomst med elektrisk jernbane.



C. S. Christensen A/S

Etableret 1888

Telegr.adr.: „Sofus“ - Telefoner: 7885, 11625 & 3290

Kongens gate 11 - Kristiania

Grubemateriel alle Slags: Kjæveknusere, roterende Knusere, Valseknusere og det verdenskjendte Patent „ERA“

Mangan Staal fra Hadfields Steel Foundry Co. Ltd., Sheffield.

Opberedningsværk og Maskiner

fra Wilfley Mining Machinery Co. Ltd., London.

„Huntington“ Møller, Kuglemøller, Rørmøller, Luftkompressorer, Luftboremaskiner, Heisemaskiner, Staalkabler, Grubelamper, Skinner, Tipvogne, Hjulgange etc.

Maskiner, Verktøi og Rekvisita for enhver industriel Bedrift.

STØRSTE



LAGER AV

GRUBE- OG ANLÆGSMATERIEL:

Atlas Luftkompressorer, Bergbormaskiner og Presluftverktøi

Atlas Raooljemotorer

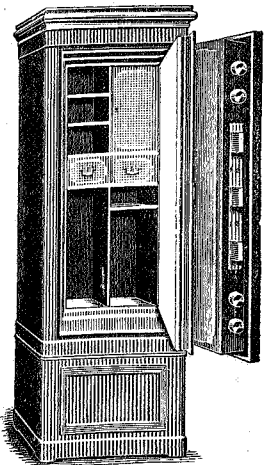
Verktøimaskiner, Verktøi og Rekvisita
Stenknusere, Betonblandere, Friktions-
heiser, Krabbekraner og Svingkraner**SIGURD STAVE - Christiania**

Pengeskkabet

„Panser“

Nyeste Konstruktioner mot Ild og Indbrud.

Norsk og tysk Patent.

Antaget av Staten.

PANSERSKAB
FABRIKEN
KRISTIANIA.

Repræsentant for nordenfjeldske Norge:

J. Antonio Buzzi

Jomfrugaten 20

Telefon 4046

**Eduard Fett & Co.
Høienhall Fabriker**

Etableret 1871

Kontor: Karl Joh. gt. 3
Telefon 289 & 8033Lager: Vognmandsgt. 34
Telefon 14229**LØVEMÆRKEDE VARER:****Fabrik for Pap:**Usandet og sandet Tagpap, Isoleringspap, Impregneret Pap
– Vægpap, Panelingspap – Bygningsvat, Dyttestry, Laftestry**Fabrik for Vat:**Vat i Plader og Ruller, Stryvat, Færdige Vattepper, Bomulds-
tæppeplader, Tætningslister.**Fabrik for alle Sorter Shoddy**

Færdige Overmadrasser

DEN NORSKE SKOFABRIK

KRISTIANIA

Norges største Skofabrik

Produktionsevne:

1800 à 2000 Par pr. Dag

VICTORIA HOTEL

(ETABLERT 1885)

P. L. Persen, Kristiania

Undertegnede anbefaler sit gamle velrenomerede
Hotel til det ærede reisende publikums velvilje.

P. L. Persen.

Hotel „Bellevue“ Kristiania

Indeb. Frk. Trulsen

Kirkegaden 36 - Hj. af Karl Joban. Telefoner 8924 og 3882

Første Kl. Hotel - Mest centrale Belligenhed

Nær Jernbanestation og Dampskibsbrügge - vis a vis Vor Frelser

— — Kirke - samt Post- og Telegrafkontor — —

Elevator - Natvagt - Elektrisk Lys - Bad - Vand-Closet

BOLINDERS

Raaoiljemotorer

Sikreste Drift. Billigste i Forbruk

BOLINDERS KRISTIANIA

J. BURATTI A/S

Autoriserte Fonds- og Aktiemæglere

KRISTIANIA

Telefoner 21231 og 21453

Rikstelefon 21860

Telegrafadresse: „OMSÆTNING“.

Den norske Fiskegarnsfabrik

Telegramadresse:

Kristiania

4 Ærespræmier

Fiskegarn

12 Guldmedaljer

Telefon No. 5019

Etableret 1886

5 Sølvmedaljer

NOT Brislingnot, Laxenot, Seinot, Sildenot etc.

SNURPENOT Sild, Sei, Lodde og Makrel monteret efter
amerikansk Methode. Prima Stenkultjære

GARN Fedsild-, Flyndre-, Makrel-, Laxe-, Sei-, Smaasild-,
Storsild-, Torske-, Troid-, Ørretgarn etc.

Saa vel Skudte som Strengene til billige Priser.

Extra og mest holdbare Barkning udføres efter egen Methode.

Kun 1ste Klasses Arbeide.

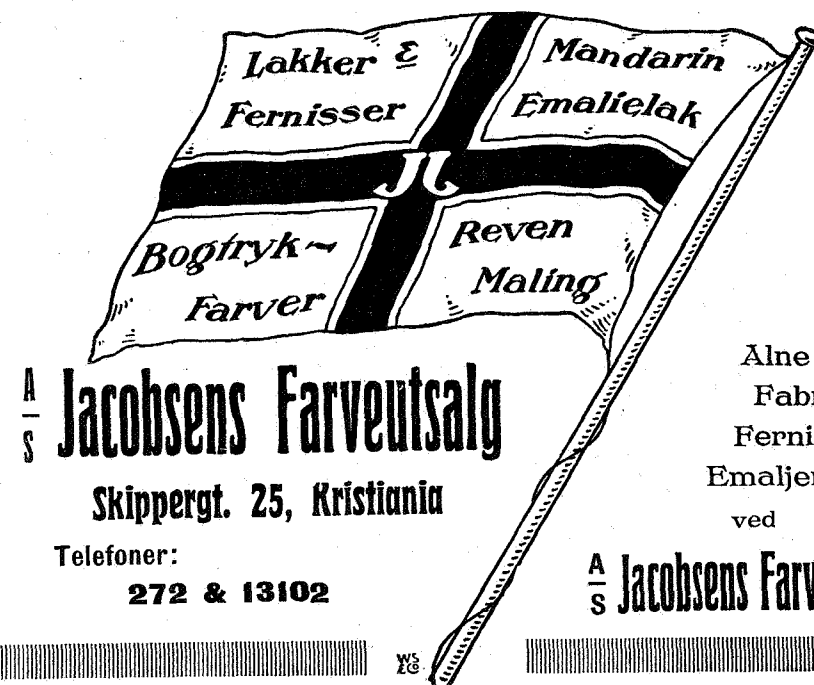

A/S **Jacobsens Farveutsalg**

Skippergt. 25, Kristiania

Telefoner:

272 & 13102

Alne chem.
Fabrikers
Fernisser &
Emaljemaalning
ved

A/S **Jacobsens Farveutsalg**

A/s De Forenede Norske Laase- & Beslagfabriker

HOVEDKONTOR

Telegr.adr.: „DØRLAASEN“

KRISTIANIA

Telefoner 243 og 395

HELGESENSGADE 30

Fabriker i Kristiania og Stavanger

**Hængsler og Beslag av Jern
og Metal for Døre og Vinduer**

Specialitet:

Sikkerhetsmeklaase for Døre

Dørvidere - Dørhaandtag - Hængelaase

Lommeknivfabrik - Aducéranstalt

Metalstøperi

AALESUND

Aalesund ligger paa 3 øer: Aspø, Hessen og Nervø i Søndmør fogderi Romsdals amt. Byen har en meget heldig beliggenhet og er et av midtpunkterne for de store sild- og torskefiskerier, driver derfor en vidtstrakt fiskehandel, har ogsaa mange industrielle bedrifter. Aalesund er kjøpstad fra 1848 og har ca. 15,500 indbyggere. Avstand fra Trondhjem 279 km.

Fagregister:

Advokater & Sakførere:

Overretssakfører
Karl Aarsæther
Telefon 225. Telefon privat 472.
(O.R.Sakf. J. L. Bulls tidl. Forretning)
Inkasso - Procedure
Omsætning

Overretssakførerne
**Olaf Røe og
Bjarne Bødtker**
Reference:
Carl E. Rønneberg & Sønner
A/S P. Th. Sandborg

Agentur & Komm.forr.
Eidsvig, Rikard, se p. 744
Follestad Alfred
Musæus, H.

P. M. Mølsæther
Kommissionsforretning
Telegr.adr.: „Mægler“ Tlf. 709. priv. 850

Aktiemæglere:

Alfred Follestad
Aalesund
Telegr.adr.: „Formidling“ Telefon 743
Omsætning av Aktier
Agentur — Commission

Moa, Harald, se pag. 744

H. Musæus
Aktiemægling og Commission
— Aalesund —
Bankaktier - Industriaktier
Dampaktier - Hvalaktier
Telefon Nr. 503 — 865
Telegr.adr.: „JUANITO“

Sæther & Co. A/S.

Annoncebureau:

A/s Lysingskontoret
(Aalesunds Annoncebureau)
Telefon 674. Telegr.adr.: „Lysingskontor“

Banker:

Aalesunds Kreditbank
Se pag. 742

Aalesunds Landmandsbank
Oprettet 1887
Rikstelefon 347

Bank - Diskonto - Inkasso
Se pag. 742

Blade og Tidsskrifter:

Møre Tidend
Aalesund
Morgondagblad
Bladstyrar: Klaus Sletten

„Søndmørsposten“

Bjergningsforretning:
Fladmark, Ludv. A/S.
Se pag. 743

Bygningsartikler:
Larsens Trævareavd., Oscar
Se pag. 744
Tøssebro, Alfred
Ytterdal, N. O.

Dampskibseksped.:

Arnt Greiner
Dampskibsexpedition & Spedition
Repræsenterer:
Det Nordenfjeldske Dampskibsselskab
Romsdals Dampskibsselskab
Voldens Aktiedampskibsselskab
Telegr.adr.: „Nordenfjeldske“

Elektrisk Forretning:

A/s **Norsk Elektrisk &
Brown Boveri**
Afdeling Aalesund.
Tlf. 478. Telegr.: „Elektromotor“.
Vi bygger komplette elektricitets-
verker av enhver art og størrelse.
En gros lager av elektrisk materiel
Koke- & varmeapparater og utstyr.

Fiskeredskaper:
Giske, N. L., Se pag. 744

**Jern-, Staal- & Metal-
vareforretninger:**
Tøssebro, Alfred
Ytterdal, N. O.

Kolonial en gros:

Rikard Eidsvig

Kolonial en gros.

Importagenturer, Fabrikagenturer
Export av fiskeprodukter.Telegr.adr.: „RIKARD“
Telefon 654.
Se pag. 744Giske, N. L., se pag. 744
Hoff, Henr., se nederst paa siden.
Sæther, BrødreneMek. Verksteder:
Aalesunds mek. Verksted,
Se pag. 743**A/s H. Olsens
mek. Verksted**Specialfabrik for nutidens
bedste tøndemaskiner
Indhivningsspil.
Telegr.adr.: Maskinolsen.Rørlæggere:
Baardsen, Knut,
aut. rørlægger**Sild- & Fiskforretning:**
Eidsvig, Rikard, se pag. 744
Giske, N. L., se pag. 744
Gotten, E. O.
Hoff, Henr., se nederst paa siden
Holm, Oluf, A/S**R. KVALSUND**Sild- & Fiskeforretning
Telegr.adr.: „Robert“. Tlf. 82.**Elias Oksnøy**

Aalesund.

Sild- & Fiskeforretning
Sild- & Fiskerøkeri
Telegr.adr.: „OKSNØY“
St. Olafs Plads.**P. Th. Sandborg** A/SSild- & Fiskeexport samt Skibshandel
Tlf.adr.: „Sandborg“. Se pag. 744**A/s Sild & Fiskeexport**Disp.: Nils J. Ræstad
Telegr.adr.: „Fisk“. Telef. 418
Indkjøb & Export av alle sorter
Sild & Fisk.

Skibshandel:

Sandborg, P. Th., A/S,
Se pag. 744

Skibsrederier &

D/S selskaper:

Fladmark, Ludv. A/S,
Se pag. 743
Søndmøre Dampskibsselsk.
Se pag. 741

Støpegods:

N. O. YtterdalTelefoner 19, 437. Telegr.adr.: „Noy“.
Støpegods, Rør og Jernvarer

Trælast:

Larsens Trævareavd.,
Oscar. Se pag. 744**SØNDMØRE DAMPSKIBSSELSKAB****AALESUND**

Telegr.adr.: SØNDMØRSKE

STIFTET 1835

Telefoner: Nr. 11 og 422

KONTOR & EXPEDITION PAA DAMPSKIBSKAIEN

DISPONENT: G. ØFSTIE

DAMPSKIBENE

„GEIRANGER“

„HJØRUNDFJORD“

„ROMSDAL“

„SØNDMØR“

„JOTUNHEIM“

„AURE“

„STORFJORD“

„NORDALSFJORD“

„HJØRUNGAVAAG“

underholder Post-, Passager- og Godsruiter paa Søndmøre og Romsdalen, daglig gjennomgangs Postruiter over Molde til Trondhjem og Nordland, over Aandalsnæs til Kristiania samt Ruter paa Bergen og Trondhjem.

□ □ □

Hurtigrute Trondhjem—Aalesund—Bergen. Avgang fra Trondhjem hver Fredag Kl. 10 Em., fra Bergen hver Tirsdag Kl. 10 Em.

□ □ □

Lokal- og Kystrute paa Bergen (Indreleden). Avgang fra Aalesund hver Onsdag Kl. 2 Em., fra Bergen hver Lørdag Kl. 10½ Eftm.

Lokal- og Kystrute paa Bergen (Flaaværleden). Avgang fra Aalesund hver Mandag Kl. 8 Em. Fra Bergen hver Onsdag Kl. 10 Eftm.

Henr. Hoff, Aalesund

Etablert 1894

TELEFONER: 149, 242, 949, 915, 727
TELEGRAMADRESSE: HERLOFF

Filiakontor: Buenos Aires

**EXPORT - IMPORT
Sild- & Fiskforretning
KOLONIAL EN GROSS
Oversjøiske Forretninger**

Direkte Import av oversjøiske Raaprodukter & Kolonialvarer

Aalesunds Landmandsbank

Oprettet 1887

Aktiekapital fuldt indbetalt	Kr. 1,500,000.00
Reservefond pr. 1/7 1917	„ 430,000.00
Bankens egen Formue pr. 1/7 1917.	Kr. 1,930,000.00
Forvaltningskapital	ca. <u>Kr. 10,000,000.00</u>

Mottar **Indskud** paa 6 Mdrs. Opsigelse
 » Sparebankvilkaar
 » Kassafolio

Banken utfører alle almindelige Bankforretninger saasom Inkasso av Skibsutbytter, Træksedler saavel som Veksler, Anvisninger, Kupons, Obligationer etc.

Yder **Laan**, kjøper og sælger fremmed **Valuta** til Dagens Kurser — aapner **Remburskrediter**, utsteder **Skibs-** og **Reiseakkreditiver** og **Garantier**

AALESUNDS KREDITBANK

Oprettet 1877

Aktiekapital fuldt indbetalt	Kr. 4,000,000.00
Oplagte reserver	„ 3,250,000.00
Egen formue	Kr. 7,250,000.00
Forvaltningskapital	ca. <u>Kr. 50,000,000.00</u>

Mottar og forrenter **indskud**, diskonterer **veksler**, bevilger **laan**, besørger **inkasso**, aapner **rembourser**, kjøper og sælger fremmed **valuta** og besørger forøvrig **bankforretninger** av enhver art.
 Forlang inkassotarif, betingelser og kurser.

FONDSAVDELINGEN

Telegramadresse: „Fondsavdeling“

LUDV. FLADMARK A/S

AALESUND

BJERGNINGSFORRETNING

Telegr.adr.: „LUDVIG“

Telefoner: 250, 217, 650, 231. — Privat Nørve station 48

Bjergningsbaatene: „Draugen“, „Bratt“, „Ulabrand“, Pluggen“, „Bjergeren“
 Dampskibskul — Leverance utføres nat som dag.

Fragt- & Fiskedampskibsrederi

Dampbaater til ekspres slæpning & vandleverance
AGENTUR & KOMMISSIONSLAGER
AV SALT - LEKTERE TIL UMLEIE

Interessentskabet Aalesunds mek. Værksted

Telegr.adr.: „Værkstedet“ **Aalesund** Telefoner: 227 k & 251

Maskin- & Kjedelværksted - Jernstøberi

Bygning av Fiske- & Fjorddampskibe
 Ophalingsslip for skibe indtil 200 Fots Kjøl
 — Ombygninger og Reparationer —
 Turbiner, Turbinledninger, Støbegods av
 alle Slags. — Ovne, Komfurer m. m.

P. TH. SANDBORG A/S

(Forretningen stiftet 1863)

Klipfisk, Ferskfisk, Sild og Rogn i fineste Kvaliteter.

For Fangst-, Fiske- og Ishavs fartøier leveres Utrustning og Proviantering til absolut konkurrerende Priser

Rederi for Fiskedampskibe

Telegramadresse: „Sandborg”. Telefoner: 59 - 205 - 363 - 444 - 940

N. L. GISKE

Telegr.adr.: NILS GISKE

AALESUND

Telefon 166

Kolonial, Mel og Korn. Alle Sorter Fiskeredskaper, Garn, Liner, Angler og Fortøm. Lager av alle Sorter Taugverk, Cocos, Garn og Glaskavl.

Forretning i Sild og Fisk.

Norsk og svensk Trælast,

høvlet og uhøvlet i alle Dimensioner samt Listverk, Legter og Stakit altid paa Lager. Lager av Russenæver, Taksten, Mursten, Cement, Kalk og Jernbjelker. Fabrik for Døre, Vinduer, Emballagekasser og Dunker.

Oscar Larsens Trævareavdeling

Telefon 491 og 368.

Telegramadresse „Oscar”.

RIKARD EIDSVIG

Kolonial en gros

Importagenturer - Fabrikagenturer

Export av fiskeprodukter

Tel.adr.: Rikard. Telefon 654.

Harald Moa

Aktiemægler

Damp-, Hval-, Bank- og Industri-aktier

Værdipapirer, Faste Eiendommer

Fiskeriprodukter

Tlf. 360 - 889. Telegr.: „Harald”.

MOLDE

Molde ligger paa nordsiden av Romsdalsfjorden, Romsdals amt, byen er bekjent for sin naturskjønne beliggenhet og er om sommeren et midtpunkt for en stor turisttrafik. Molde er kjøpstad, anlagt i 1842 og har ca. 2,500 indbyggere, avstand fra Trondhjem 213 km.

Fagregister:

Advokater & Sakførere:

Hertzberg, Nils, Høiestretsadvokat. Se pag. 747

Agentur- & Kommissionsforretninger:

Flekstad, P. H., Se annonsen

Thf. Kildahl

Etabl. 1910

Rikstelefon 160. Telegr.: Thoralf

Agentur - Kommission

Assurance

Dampskibsexpd. & Spedition

Banker:

Romsdals Privatbank, A/S
Bankchef. C. Gjermundsen
Se pag. 747

Dampskibsexpeditioner:

Kildal, Thf.

Hoteller:

Alexandra Hotel,
Dir. Anton Larsen

Grand Hotel, A/S,
Direktør A. Løvfelt
Se Annonsen pag. 746

Motorfabriker:

Helseth, H., se pag. 747

Rørlæggerforr.:

Helseth, H., se pag. 747

Saftfabrik:

Rauma Saftpresseri,
O. A. Eilifsen

Trælastforretninger:

Lønseth, A.
Molde Trælastudsalg, A/S,
Se Annonsen.

Telefon 148
Etablert 1905

P. H. FLEKSTAD

Telegr.adr.:
FLEKSTAD

Agentur-, Commission- & Assuranceforretning

Repræsenterer 1ste Klasses Firmaer i:

Kolonial, Fedevarer, Margarin

A/S Molde Trælastudsalg, Molde

Høvlede og uhøvlede Træmaterialer, stort Utvalg
Døre og Vinduer av utsøkte damptrørrede Materialer
leveres efter bestilling. Lager av Mursten og Taksten

Telegramadr.: „Trælastudsalget”. Telefon 53

Forlang Priskurant!

GRAND HOTEL $\frac{A}{S}$

A. LØVFELT
Direktør

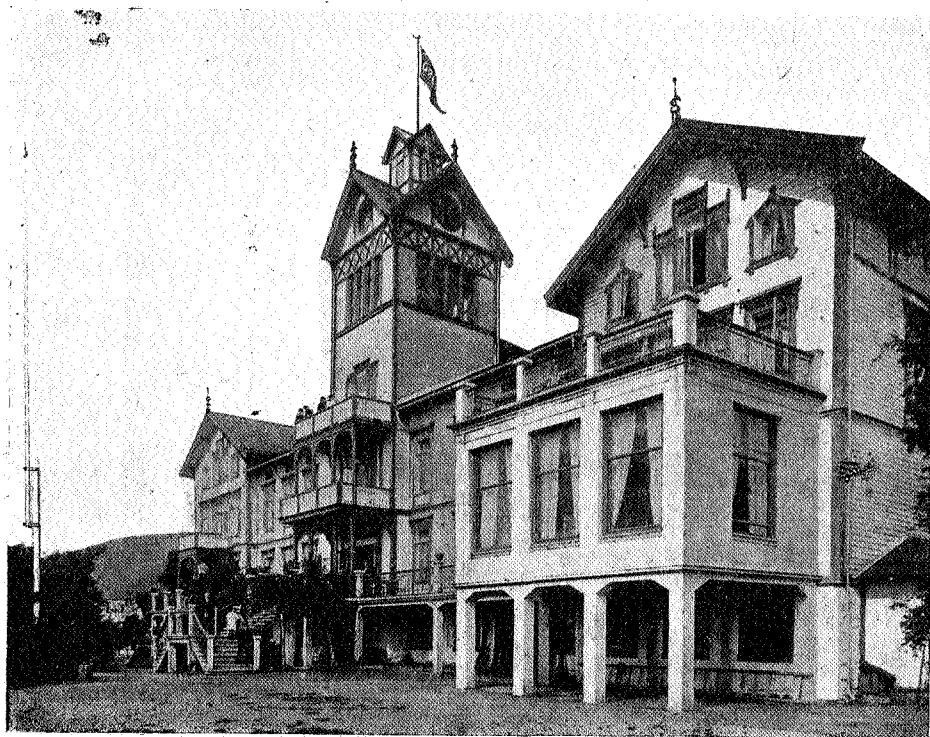

anbefales for sin ualmindelige smukke
Beliggenhed ved Romsdalsfjorden.

STORE LYSE UTPAKNINGSVÆRELSE — FORLANG PROSPEKT

Badstue-, Kar-, Lys- og medicinske
Bade samt Sjøbadene anbefales særlig

A/s Romsdals Privatbank

(for jordbruk, fiskeri og handel)

— Molde —

Besørger inkasso paa Molde og Romsdalen.
Utfører forøvrig alle almindelige Bankforretninger.

NILS HERTZBERG

Høiesteretsadvokat — Molde

Incassationer, retssaker og øvrige sakførerforretninger i Romsdals amt overtages.

— Etableret 1890 —

Creditreformforeningens repræsentant

H. HELSETH

— MOLDE —

MOTORFABRIK
& AUT. RØRLÆGGERFORRETN.

VANDLEDNINGSRØR, REKVISITA, PUMPER

TELEFON 92 — TELEGRAMADRESSE: „HELSETH“

KRISTIANSUND

Kristiansund ligger paa 3 øer, Kirkelandet, Indlandet og Nordlandet, Nordmør fogderi, Romsdals amt. Kjøpstad fra 1742 og har nu ca. 16,000 indbyggere. Byen har en stor og rummelig havn og er midtpunktet for de store fiskerier i Nordmør, driver en meget betydelig fiskehandel, særlig med klipfisk paa Spanien og Portugal, og utfører forøvrig alle slags fiskeprodukter samt trælast og smør. Avstand fra Trondhjem 161 km.

Fagregister:

Advokater & Saksførere: Dall, Rob. Gilroy, se pag. 759

Konrad Andersen
Overretssaksfører
Incasso - Procedure
Aktieomsætning

Dall, Rob. Gilroy. Se p. 759

Overretssaksfører
Hans Larsen
Procedure og Incasso

Agentur- & Kommissionsf.:

Echaas, B., se pag. 759
Egholm, G. Lovera, se p. 763
Klokseth, C., se pag. 762
Lossius, Caspar
Lyngstad, Osw.
Mikkelsen, M.

Torkildsen Tor, se p. 757
Weiseth, Th., se pag. 763
Wiig. H. O., se pag. 762

Aktiemæglere:

Otto Dahl A/S
Aktieomsætning

Se pag. 751

Caspar Lossius
Kristiansund N.

.....
Aktie- &
Kommissionsforretn.

.....
Telegramadr.: „Kommission“
Telefoner: 655 og 886

Osw. Lyngstad
Mægler-, Agentur- &
Kommissions-
forretning

Telegrafadresse: „PUSHING“
Tlf.: Kontoret 191 & 816, priv. 577k

Mikkelsen, M.

Torkildsen, Tor, se p. 757
Weiseth, Th., se pag. 763
Wiig, H. O., se pag. 762

Assuranceagenter:

Dall, Brødr., se pag. 754
Dall, Rob. Gilroy, se p. 759
Egholm, G. Lovera, se p. 763
Loennechen, Julius, s. p. 755

Assuranceselskaper:

Kristiansunds Forsikrings-
selskab, Dir. H. Morgen-
stjerne, se motst. karton

Baatbyggerier:

Kristiansunds Baatbyg-
geri, A/S, Telegr.: Baat-
byggeriet. Telefon 212.

Banker:

Kristiansunds Kreditbank,
se pag. 750
Privatbanken i Kristiansund
se pag. 750

Blade:

„Nordmør“, se pag. 763
„Romsdalsposten“,
se pag. 763

Bok- & Aksidenstrykkerier:

Johnsen, John
»Nordmør«s Trykkeri

Bygningsartikler:

Smith's avd., E. A. A/S

Bødkere & Tøndeforretn.:

Johnsen, Chr., se pag. 761
Parelius & Lossius
se pag. 758

Dampskibsexpeditioner:

Dall, Brødr., se pag. 754
Loennechen, Julius, s. p. 755
**Nordmør Dampskibssel-
skab**, se pag. 752
Wærdahl, Adolf

Eiendomsforretninger:

Echaas, B., se pag. 759

Exportforretninger:

Hansen, Bastian & Co., A/S,
se pag. 760
Johnsen, Chr., se pag. 761
Jonassen, John A., se p. 758
Kr.sunds Export Co., A/S,
se pag. 762
Parelius & Lossius,
se pag. 758
Wiig, H. O., se pag. 762



Sjøforsikring = Transportforsikring
Krigsforsikring = Brandforsikring

Hovedkontor: Haugegaten Kristiansund N.

Adm. direktør: **H. Morgenstjerne**

Telegramadresse: **Insurance**

Telefoner:

Direktøren personlig 414
Kontoret 503
Direktøren, privat . 914
Sjøassurand. privat . 560

Aktiekapital kr. 2.000.000,00

Reservefond = 25.000,00

SPECIALITET: Forsikring av alle slags fiske- og andre bruksfartøier under fart samt under oplag eller henliggen i havn. Likeledes alle slags varer med saadanne fartøier samt sjømænds og fiskeres tøj og effekter.

A/S Kristiansunds Forsikringselskap

Hovedkontor: Haugegaten, Kristiansund N.

Avdelingskontorer og representanter:

Kristiania og Østlandet:

A/S Det Nordiske Assurancebureau, Toldbodgaten 40,

Stavanger:

Herr Sverre Henriksen,

Bergen:

Herr kaptein T. Hillestad.

Moldeen:

Herrer Ingolf Hagevik & Co.

Førde:

Herr Trælasthandler A. O. Steen

Aalesund:

Herr kontorchef Nils G. Berentzen,
Søndmøre Dampskibsselskab.

Aandalsnæs:

Herr O. Ramstad,

Molde:

Herr Skibsreder T. Taraldsen, Molde Rederi

Trondhjem:

Herr skibsreder O. J. Johansen,
Namsos Dampskibsselskab

Valdersund:

Herr J. Normann.

Namsos:

Herr H. Vibstad, Namsos Dampskibsselskab.

Bodø:

Herr Avdelingschef Sverre Fische,
kjøpmand Magnus Fisches gaard.

Tromsø:

Herr Thomas Thørring.

Williamsen, L., se pag. 760
Øverland, Th., se pag. 761

Hoteller:

Grand Hotel, se pag. 756

Jern-, Staal- & Metal-
vareforretning:

A/S E. A. Smith's avd.
Kristiansund N.

Jern, Staal, Metaller-
& Bygningsartikler

Kontor & Lager Brødr. Dalls gaard,
Vaagev. Telef. Kontor og Lager 33
Telegramadresse: „Jernvareavdelingen“

Kolonial en gros:

Øverland, Th., se pag. 761

Kortevarer:

Pedersen, Bergeton A/S,
En gros

Kul- & Koksforretninger:

Loennechen, Julius, s. p. 755
Parelius & Lossius, s. p. 758

Mekaniske Verksteder:

Husby, Olav, Motor & mek.
Verkst. Tlf. 514

Storviks mek. Verksted, J., A/S
Øvervaagens Støperi- &
mek Verksted, Telefon 14

Papirforretninger:

A/S Bergeton Pedersen
Kristiansund N.

Papir & Kortevarer
en gros

Telefoner 831 & 909
Telegr.adr.: „Bergeton“

Saltforretninger:

Johnsen, Chr., se pag. 761
Parelius & Lossius,
se pag. 758
Øverland, Th., se pag. 761

Sild- & Fiskforretninger:

Hansen, Bastian & Co., A/S,
se pag. 760
Johnsen, Chr., se pag. 761
Jonassen, John A., se p. 758
Kr.sunds Export Co., A/S,
se pag. 762

ERIK ROLFSEN

Export av:
Klipfisk, Tørfisk, Rogn
Sild & Tran
Telegr.: Rolfsen. Tlf. 383

Parelius & Lossius,
se pag. 758

Wiig, H. O., se pag. 762
Torkildsen, Tor, se pag. 757
Williamsen, L., se pag. 760
Øverland, Th., se pag. 761

Skibsmæglere:

Dall, Brødr., se pag. 754
Echaas, B., se pag. 759

Skibsrederier og Damp- skibsselskaper:

Kristiansunds Dampskibs-
rederi A/S, se pag. 753
Nordmør Dampskibssel-
skap, A/S, se pag. 752
Vest-Norge, Dampskibssel-
skapet, A/S, se pag. 753

Speditionsforretninger:

Dall, Brødr., se pag. 754
Loennechen, Julius, s. p. 755
Wærdahl, Adolf,

Varemæglere:

Echaas, B., se pag. 759
Egholm, G. Lövera, s. p. 763
Klokseth, C., se pag. 762

Adolf Wærdahl

Kristiansund N.

Speditionsforretning

Expeditor før:

Nordmør Dampskibsselskab og
Møre Skjærgaards Dampskibsselskab

NORDMØR DAMPSKIBSSELSKAB

KRISTIANSUND N.

Telegramadr.: „SELSKAPET“

TELEFON Nr. 184

Underholder daglig post- og passagerrute **Trondhjem, Kristiansund, Battenfjorden** og vise versa, i Trondhjem

Correspondance med nathurtigtogene til og fra Christiania

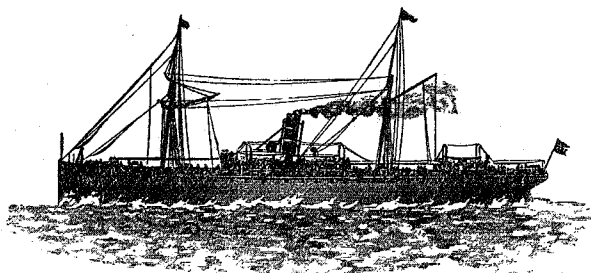

Battenfjorden—Molde 1 1/4 time pr. Automobil.

Denne rute er ubetinget den behageligste og regelmæssigste forbindelse mellem Trondhjem, Kristiansund, Molde og Aalesund med Romsdal og Søndmøre. For mindre sjøstærke er den specielt at anbefale, da alle aabne havstrækninger fuldstændig undgaaes.

Post- og passagerruter paa
Sundals-, Surendals- og
Vinjefjorden 3 gange ukentlig

Expeditor i Kristiansund: **ADOLF WÆRDAHL**

Telegramadr.: „WÆRDAHL“

Expeditor i Trondhjem: **O. DØRUM**

Telegramadr.: „DØRUM“

Nordmør Dampskibsselskab. Til **Bergen** anløpende **Aalesund** og **Molden** avgaar S/S „Surendalsfjord“ hver onsdag kl. 10 form. Til **Trondhjem** hver søndag kl. 10 aften.

Billetter løses og gods expederes hos **ADOLF WÆRDAHL.**

Obs.! Skibet har udmærkede passagerbequemmeligheder.

Kristiansunds Dampskibsrederi

Kristiansund N.

Shipowners, Brokers & Average Agents

Telegraficadr.: „DAMP“

BUILDING	6000 dw.
—, —	6000 „
—, —	1850 „
—, —	1850 „
„TUSNASTAB“	1800 „
„FREIKOLL“	1650 „

Dampskibsselskabet Vest - Norge

Kristiansund N.

Shipowners

Building	2500 dw.
—, —	2500 „
„Tyrhaug“	2150 „
„Froland“	2000 „
„Falkaas“	1000 „

BRØDR. DALL

Telegramadr.: „DALDAMP“, „BERGENSKE“ & „NORDENFJELDSKE“

KRISTIANSUND N.



Spedition
Dampskibsexpedition
Kjøp og Salg av Skibe
Skibsmæglere
Assurance



Agenter for:

Det Bergenske & Det Nordenfjeldske D.-S.,
Otto Thoresens Linie, Den Norske Sydamerika Linie
Norge Mexiko Gulf Linien o. a.

OBS! SPEDITION Nordmørsstederne
& Aupaanlæggene fordelagtigst.

JULIUS LOENNECHEN

(Indeh. I. C. Loennechen jun. og Tostrup Loennechen)

KRISTIANSUND N.

Husholdningskul

Dampskibskul

Smedekul

Mursten

Cement

Kalk

Assurance - Spedition - Dampskibsekspedition

Telefoner: 41, 71, 462, 477 k., 523

Telegramadresse: „JULIUS“

GRAND HOTEL

Indehaver: N. NILSEN
CHRISTIANSUND N.



Vanlige
rimelige
Priser

anbefaler sig selv som det mest komfortable og
 ~ **ELEGANTESTE HOTEL** ~
 i Byen, elektrisk lys og Telefon paa alle Værelser
 hvorav en hel del store Utpakningsværelser. Eneste
 Hotel med Bad og moderne sanitære Arrangements.
VINE fra de allerbedste Huse

Absolut
1ste Klases
Kjøkken

E. C. Dahls Bryggeri, Trondhjem's overalt
anerkjendt holdbare ØLSORTER.

Paa Reise til Kroningen i Trondhjem havde Hs. Maj. Kong Haakon VII
15 Værelser til sin Disposition i Hotellet fra 18-19 Juni 1906.

TOR TORKILDSSEN

KOMMISSIONSFORRETNING

Kristiansund N.

Tomtønder, Sild,

Fisk, Tran,

Rogn

OMSÆTNING AV AKTIER

Telefoner: 664 & 905. - Privat 902

Telegramadr.: „Tor“

PARELIUS & LOSSIUS

CHRISTIANSUND N.

ETABLERET 1843

A. B. C. CODE, 5TH EDITION — TELEGRAFADR.: **PARELLOS**

TELEFONER: NORDL. 10, 89, 48 & 98

EXPORT AV FISKEPRODUKTER

IMPORT AV SALT OG KUL

LAGER AV TØNDER

John A. Jonassen
Kristiansund N.

TELEFON: KONTOR 864
PAKHUS 898
PRIVAT 492

TELEGRAMADRESSE: „JAJ“
CODE A. B. C. FIFTH EDITION

Indkjøb og export av Klipfisk, Sild, Rogn, Tran,
og andre Fiskeprodukter

Specialitet: Kunstig tørring av Fisk

OVERRETSSAKFØRER

(M. N. S.)

ROB. GILROY DALL

MARITIMT BUREAU

Etableret 1910 KRISTIANSUND N. Etableret 1910

Sjørets- og Handelsretssaker. Alm. Sakførerforretninger.

Fondsavdeling. Assuranceavdeling.

Telefoner: Kontoret 790 og 910. Dall personlig 409.

Dall privat 756. Aktiemægler Wathne privat.

Assurandør Karstensen privat 863.

Telegramadresse: „GILROY“.

B. ECHAAS

Indehaver: L. ECHAAS

Mægler- & Kommissionsforretning

Telegramadresse: ECHAASMÆGLER

Telefoner: Kontoret 325

Pakhuset 367

L. Echaas privat 616

Besørger Kjøp og Salg av Gaardeiendomme
Dampskibe - Seilfartøier etc.

Befragtningsforretning

BASTIAN HANSEN & CO. A/S

KRISTIANSUND N.

Telegrafadr.:
„Sebastian“

TELEFON Nr.
272

Export av alle Sorter

Fisk - Sild - Tran - Rogn etc.

Reference:

DEN NORSKE HANDELSBANK
TRONDHJEM

L. Williamsen

Etableret 1884.

Kristiansund N.

Export av klipfisk i kasser for
oversjøiske havne.

Klipfisk i baller og løs i rummet
for Europæiske markeder

Telegrafadr.: „Williamsen“
Code A. B. C. 5th Ed.

TELEFON Nr. 54.

Christian Johnsen

KRISTIANSUND N.

— ETABLERET 1854 —

Export af Klipfisk
og andre

Fiskeprodukter

Lager af SALT

Kjøper alle Sorter
Klipfisk, Rogn & Guanoraastof

Sælger Tønder, Fiskekasser,
Fiskeguano og Fiskelim fra
egne Fabriker i Kristvik og
Kvalvik

TH. ØVERLAND

Kristiansund

Export:

Klipfisk
Tørfisk
Rogn
Sild
Tran m. m.



Import:

Salt
Kaffe
Cacao
og andre
oversjøiske
produkter

Telegramadresse: „THØVER“ — Telefon 675, 425, 720

A S Kristiansunds Export Co.

KRISTIANSUND N.

Sild, Fisk, Tran, Rogn
Assurance, Shipping

Telefoner:

Kontor: 663 - 888 - 889
Disp. privat: 835

Telegramadresse: „Herman“
-- A. B. C. 5th. Edition --

H. O. WIIG

KRISTIANSUND N.

Agentur- Kommission & Exportforretning

Sild - Fisk - Tran - Rogn

Telegramadr.: „Hauk“. Telefon: 806 - 828.

C. KLOKSETH

KRISTIANSUND N.

Mægler- & Kommissionsforretning.

Forhandling av: Saltfisk - Rogn - Tran - Sild

HOLLANDSKE PILEBAAND

Telefoner: Kontoret 493
Privat 734

Gode referencer.

Telegr. adr.:
„Mægler“.

„Romsdalsposten“

er amtets største og mest utbredte
blad. Har mindst 4 gange saa stor
utbredelse som noget andet her ut-
kommende blad, hvorfor det særlig
anbefales til abonnement og avertering.

Utkommer i Kristiansund N. 6 gange
ukentlig i stort seksspaltet format.

„Nordmør“

Kristiansund N.

er byens bedste annonceblad.

Intet blad i Kristiansund N. har i 1918
gaat saa sterkt frem som „NORDMØR“
og gaar stadig fremover.

Byens største 4-sidige avis.

TH. WEISETH

AKTIEMÆGLING-AGENTUR

KOMMISSION

KRISTIANSUND N.

TELEGRAFADR.: THORMOD
TELEFONER
597 - 610

Telegr. adresse:
„Egholm“



Telefon No. 50
Privat » 624

G. LOVERA EGHOLM

Mægler- Komm. & Assuranceforretning

KRISTIANSUND N.

Omsætning af alle slags fiskeprodukter.