BRUK
ELEKTRISITET

TIL KOKING
OG OPPVARMING

Trondheim Elektrisitetsverk

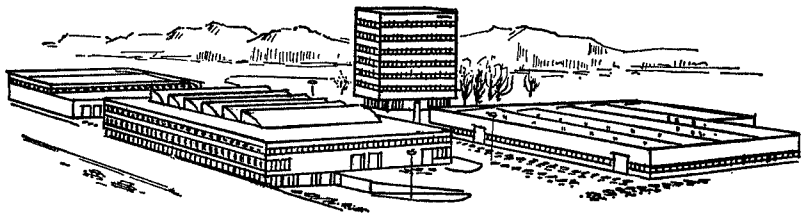

Deres erfarne partner på alle områder
innen elektroteknikken

SIEMENS NORGE A/S

Sluppen – Trondheim

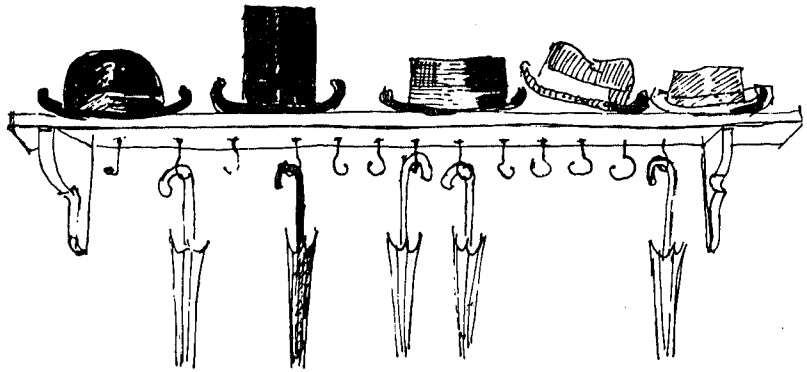

Årsberetning 1971

85. årsberetning

Generalforsamling 1972

Generalforsamling 1972 ble holdt i Handelsstandens Hus, tirsdag 9. mai kl. 19.30. Tilstede var 34 medlemmer og TT's styre.

Formannen Fritz Christensen refererte til innkallingen i Adresseavisen og Arbeider-Avisa i henhold til paragraf 5 i lovene. Ingen innsigelser ble gjort og generalforsamlingen ble erklært lovlig satt.

Formannen opplyste at Anders Dahl var gått bort i løpet av siste år, og han ble minnet med 2 minutters stillhet.

Formannen refererte sakslisten i h.t. paragraf 5. Den ble godkjent uten kommentarer. Valgt til å undertegne protokollen ble Arne Bjerke og Gunnar Wettergren. Valgt til å telle stemmer ble Reidar Hernes og Bjarne Eriksen.

Årsberetning 1971

Årsberetning ble lest opp av formannen. Gotaas refererte til sin uttalelse fra ifjor da han komplimenterte styret for opplysningene vedr. overskjønnet. I år henviste han til redegjørelsen om TT til Trondheim Formannskap i årboka og takket styret for denne redegjørelsen. Han hadde ingen rosende ord å si om Trondheim Kommune og Trondheim E.verk, men ville komme tilbake til dette.

MOTE FOR MENN

DRESSER, JAKKER, BUKSER,
FRAKKER OG KAPPER
SPORTS- OG IDRETTSUTSTYR

Det store utvalg i herreklær
fra innerst til ytterst,
fra øverst til nederst
finner De hos

Arne Rønning
TRONDHEIM
Nordre gt. 10

Kierulf henviste til besøksstatistikken for Orkelsjøhytta og kunne ikke se at tallene stemte. Johansen svarte at det kom av at det var svært ufullstendige tall og oppgjør derfra for 1970. Så tok Kierulf opp den dårlige tilslutningen til T.T.'s fellesturer og foreslo å få disse inn i D.N.T's turprogram. Mørch fortalte at det var gjort forsøk i fjor på å få turprogrammet inn i Fjell og Vidde, men uten resultat. Formannen ville likevel forsøke.

Så spurte Kierulf hvilke betingelser Ole Eidsvåg skal ha som vert på Nordpå, og Johansen redegjorde for kontrakten som var satt opp med ham. Deretter ble årsberetning vedtatt.

Regnskap 1972

Regnskapet ble referert av formannen og erklæring fra revisor Leistad opplest. Følgende bemerkninger ble opplest fra desisorene:

Desisorene fant regnskapet ført på en forsvarlig måte og anbefalte det godkjent.

Falkanger spurte om det var riktig å føre opp bidrag fra Feriefondet i inntekten og Mørch svarte at dette var gjort da beløpet var øremerket til installasjon på Gjevilvasshytta.

Kierulf mente at budsjettforslaget skulle vært med i regnskapet på Generalforsamlingen og ville sette pris på at dette ble gjort senere. Kierulf ville også vite hvorfor enkelte tall fra 1970 sto i parantes og Belsaas svarte på dette. Kierulf spurte også om ikke posten radio og telefon burde stå under hyttenes drift, men Belsaas svarte at for å ta imot gjester i fjellet måtte der være telefon etc. derfor var denne post ført under fjellposter. Gotaas lurte på de tre postene bidrag tilsammen kr. 47.000. I årsberetningen står det 86.000. Belsaas svarte at dette skyldes tilsagn fra Feriefondet og var aktivert under status. Belsaas svarte også på et spørsmål fra Falkanger om rest erstatning kr. 335.000 var en passivapost at dette var tilfelle ved årsskiftet. Kierulf ville føre kassakreditten i to poster. Gotaas bad om forklaring på postene «Tilgode skatteinsp.» og «Skyldig skatteinsp», og Johansen redegjorde for beløpet som er moms vi får igjen på Nedalshytta, og Mørch la til at vi har søkt om investerinsgtilskudd, men byggeregnskapet må først foreligge.

Deretter ble regnskapet vedtatt.

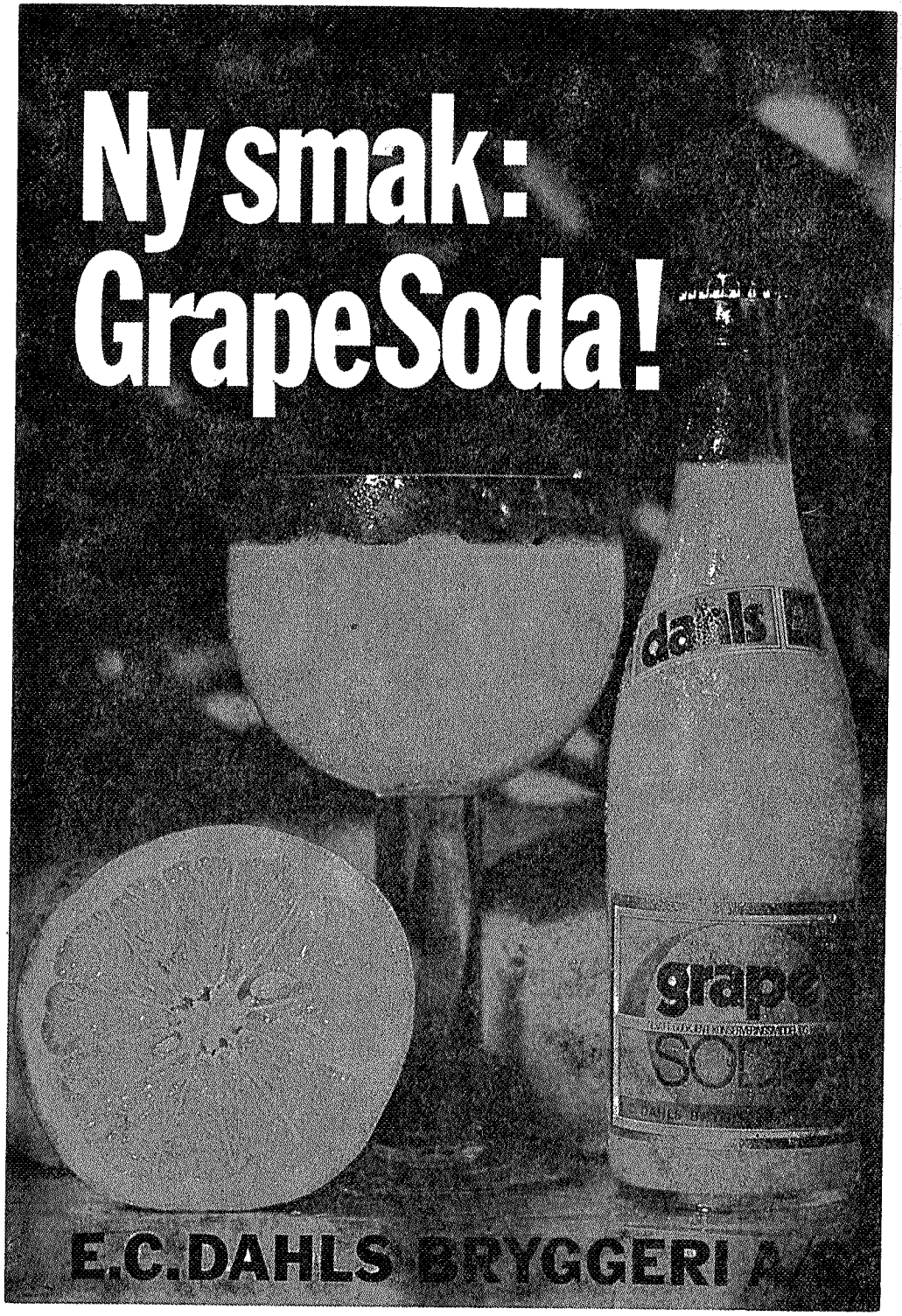

Forslag til budsjett for 1972 ble referert av formannen. Dette ga årsak til en del bemerkninger angående bidrag, sammenligning med regnskapet, og om det var mulig å søke om ettergivelse av pantegjeld. Christensen sa seg enig i at vi kunne søke.

Belsaas svarte på spørsmålet om sammenligningen med regnskapet og sa at budsjettforslaget har vært lagt fram slik i alle år. Nærmere opplysninger kunne vanskelig gis da enkelte poster er øremerket. Arne Bjerke ville vite om driften av Nordpå var nøye vurdert, og formannen svarte at utleien av Nordpå var en prøveordning i år for å forsøke å få vekk underskuddet. Bjerke mente vi hadde fått en god mann i Eidsvåg. Formannen foreslo så at styret fikk arbeide videre med dette budsjett og budsjettforslaget for 1972 ble deretter vedtatt.

Valg 1972

Valgkomiteens formann Astrid Olsen refererte så valgkomiteens innstilling. 4 av styret står for valg. Av disse hadde Margrethe Bekkevahr frasagt seg gjenvalg. Videre hadde Knut Nilsen, som i 1971 var valgt for den vanlige 2 årsperiode, bedt seg fritatt for gjenværende år av perioden. Valget omfattet derfor valg av 4 styremedlemmer for 2 år og et styremedlem for 1 år.

Hildur Trøen stiller seg til valg for 1 år. Valgkomiteens forslag er: Frants-G. Mørch (gjenvalg), Franck Rindal (gjenvalg), Hildur Alstad (nyvalg), Trond Gjettum (nyvalg), Hildur Trøen, (for 1 år). Alle ble valgt v/akklamasjon.

4 medlemmer sto for tur til å tre ut av Eldres råd: Eivind Kierulf, Finn Kleven, Dag Schefte, Roar Tønseth sen.

Av disse hadde Roar Tønseth sen. frasagt seg gjenvalg. Valgkomiteen innstilte til gjenvalg på de resterende tre og innstillingen ble tatt til følge v/akklamasjon. Som fjerdemann ble foreslått og valgt Ivar Sollie og etter Anders Dahl ble valgt Nils Vaagland for 1 år. Lønnet revisor Edvard Leistad var villig til å fortsette. Han ble valgt for et år v/akklamasjon.

Til kritiske revisorer ble foreslått Erling Dyblie (gjenvalg) og Hans J. Jonassen (ny), idet Johan Sagen hadde frasagt seg gjenvalg. De ble valgt v/akklamasjon. Som valgkomite for 1 år ble foreslått og valgt Astrid Olsen og Harald Hammer, da Rolf Høyem hadde

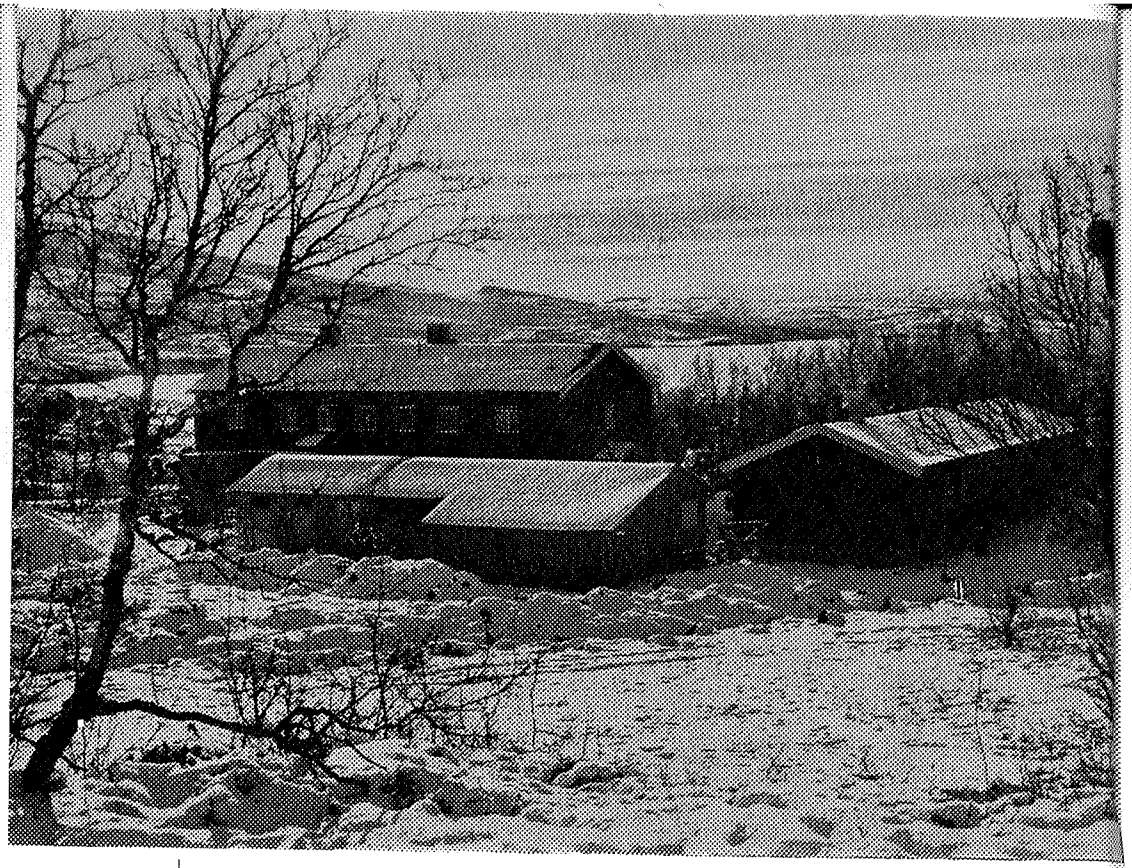

DEN NYE NEDALSHYTTA

ligger vakkert til med fin utsikt over Nesjøen

Rørleggerarbeidet er utført av

K. LUND A/S

Holtermannsv. 59 og Dronningens gt. 23

TRONDHEIM

K L A/S 1874

frasagt seg gjenvalg. Tredje medlem i valgkomiteen blir valgt av styret. Formannen takket valgkomiteens formann.

Formannen oppfordret så medlemmene til å verve nye medlemmer. Kontingentforhøyelse er ikke foreslått og medlemmene sa seg enig i at dette ikke ble gjort. Johansen sa at medlemstallet var noenlunde konstant. Så ble det tatt opp forslag fra styremøte på Nordpå om at Eldres Råd skal hete Rådet. Samtidig ble følgende lovendring foreslått:

Lovens § 4 m.h.t rådets virksomhet endres slik:

«Styret kan rådføre seg med et råd av 12 medlemmer som velges for 3 år ad gangen. Hvert år uttrer 4 medlemmer, de første 2 ved loddtrekning. Rådet sammenkalles av styret og ledes av foreningens formann. Det skal innkalles minst en gang om året.

Rådet skal:

a. Føre tilsyn med at foreningens formål fremmes i samsvar med lovene og generalforsamlingens beslutninger.
b. Behandle styrets årsberetning og årsoppgjør og avgi uttalelser til generalforsamlingen om dette.
c. Avgi uttalelse i saker hvor styret finner det nødvendig eller hensiktsmessig.

Ingen bør velges til medlem av styret etter fylte 67 år og til medlem av rådet etter fylte 70 år.»

Falkanger ville utsette saken slik at den kunne bearbeides bedre først. Formannen syntes det var bra at saken ble luftet, så den kunne legges bedre forberedt fram neste gang. Mørch mente styret står fritt til å innkalle Rådet og dra nytte av deres kompetanse. De ville forsøke dette året å innkalle Rådet og få en riktigere formulering på lovendringen neste år.

FJELLANGER WIDERØE A·S

INGENIØR- OG ARKITEKTFIRMA

GILDE og GOMAN

FOREDLETE KJØTTVARER

er noe som smaker etter
dager med massevis av sol
og frisk luft!
Proviant for en vellykket tur
får De i Deres
dagligvareforretning.

GILDE

BØNDERNES SALGSLAG

Formannen redegjorde så for spørrearkene. Falkanger har gått gjennom flere hundre av disse og har satt opp følgende konklusjon:

Av 100 svar var 70 fra menn og 30 fra kvinner.
99 % var fornøyd med hyttene.
95 % var fornøyd med kosten.
72 % var imot kafeteria, 24 % kunne tenke seg kafeteria.
85 % var fornøyd med årboka, 6 % mindre fornøyd, resten ubesvart.
44 % ville ikke ha 4 hefter, 11 % sa ja, resten svarte ikke.
70 % var fornøyd med rutemerking, 19 % nei, resten svarte ikke.
50 % ønsket ikke nye ruter, 9 % ja, resten svarte ikke.
36 % var villig å hjelpe TT, 44 % nei, resten svarte ikke.

Av alle 500 svar var det 55 som var villig å stille fotos og slides til disposisjon.

NORSKE SKOGINDUSTRIER A-S

Divisjon Ranheim Papirfabrikk

TT hjelper Dem i fjellet,
men hvem hjelper Dem med
økonomien?

Det er alltid fint med en god
bankforbindelse når det
gjelder økonomiske spørsmål.

TT finner De over alt i fjellet -
Oss finner De over hele byen.

spør

SPAREBANKEN

Trondhjems Sparebank

Hovedkontor: Kongens gt. 4
Avd.kontor: Cicignons plass

FILIALER:

Byåsen Butikksenter, Bøckmans vei 112, Elgeseter gt. 38,
Håkon Jarls gt. 2, Innherredsveien 84, Kongens gt. 15,
Norges tekniske høgskole, Studentbyen på Moholt,
Valhallvegen 5, Bankbussen.

Hytter, vertinner og overnattinger 1972.

Hytter	Senger	Vertinner	Påske 1971	Påske 1972	Sommer 1971	Sommer 1972	Sum 1971	Sum 1972	Gj.sn. 20 år	1972 +	1972 ÷
Gjevilvasshytta ..	54	Solfrid Trøen	394	421	2029	2058	2423	2479	2843		364
Jøldalshytta	48	H. Binneballe	884	955	1774	1594	2658	2549	1664	885	
Trollheimshytta ..	55	Jorun Svingen Bente Løseth Inger Witzøe	461	297	1869	1656	2330	1953	1631	322	
Kåsa	22	Johanne Berg M. Christensen	139	123	447	595	586	718	623	95	
Dindalshytta	9	Borgh. Melaas Selvbetjent	—	45	126	156	126	201	145	56	
Orkelsjøhytta	12	Selvbetjent	—	—	59	58	59	58	85		27
Sum Trollheimen..	200		1878	1841	6304	6117	8182	7958		967	
Nedalshytta	64	Jorun Selliseth Aud Tidemann	441	412	Stengt	1787	441	2199	1894	305	
Storerikvollen	65	Laila Myhre Ingv. Flåtaplass	558	434	992	1152	1550	1586	1752		166
Schulzhytta	30	Elfr. Grønnerøe Selvbetjent	216	183	248	216	464	359	438		79
Ramsjøhytta	12	Selvbetjent	79	58	227	228	306	281	161	120	
Kjøli	12	Selvbetjent	72	84	105	104	177	188	177	11	
Sum Sylene	183		1366	1171	1572	3487	2938	4613		191	
Nordpå	36	I. Hals Sørdal	427	398	562	513	1982	1409	2278		869
			3671	3410	8438	10117	13102	13980	13691	289	

NB. Nedalshytta stengt sommeren 1971
Schulzhytta selvbetjent sommeren 1972