

TRONDHEIMS Forsikringselskab A/S

• Opprettet • 1863 •

Assurerer mot

Brand og Driftsstans

som følge av samme

Tillæggsforsikringer til bygninger i „Brandkassen“

Husleieforsikring

Indbrudstyveri og Ran

Tap ved **Værdiforsendelser** samt

Sjø- og Transportforsikring

almindelig og **Krigsforsikring**

og **Ansvar-, Automobil-**

Vandlednings-

forsikring

m. m.



Hovedkontor:

Søndre Gate 11, Trondhjem

Telefoner 486, 1199, Sjøavd. 1300 og 3745

I løpet av 100 aar
1825 til 1925
er der vokset op
i U. S. A. og Canada
en norsk befolkning
omtrent like stor som
hele Norges befolkning.



Bindeleddet

mellem

Norge vestenfor Atlanteren
og Norge østenfor, er

Norges egen Linje

 **Den norske
Amerikalinije**

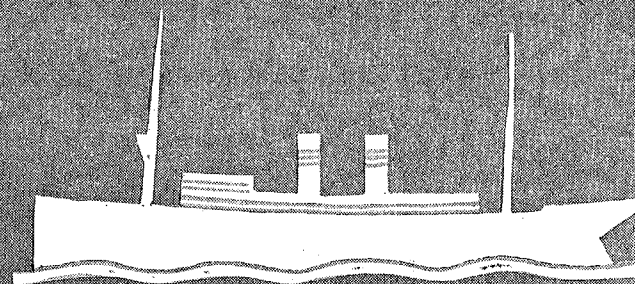

*F*orlang altid

E. C. DAHLS

BRYGGERIS

ØL & MINERALVAND

TELEFONER: 181 = 1950 = 3450

W. R. Johannsen

Telefon 926 Trondhjem. Telefon 926

Herreekvipering

~ Specialutstyr for Turister ~

Nordenfjeldske
DAMPKIBSELSKAB

A/s I. N. Bruun

Trondhjem

Pelsvareforretning

Soveposer og Skindfelder

Hatter og Huer

Fridtjof Walseth

Største Utvalg i
Jernvarer, Verktøi og Kjøkkenutstyr

Se mit Utvalg

i Stoffer for Dresser

Sportsdresser
Selskapsdresser
Frakket etc.

Manschetskjorter
Stivetøi
Slips
Undertøi
i Uld og Bomuld

Vindjakker
for Damer og Herrer
Oljekapes
Sydvester
Sportsstrømper
Leggins
Puttees etc.

Eget 1ste Klases
Skrædderverksted

Ole Dahl

BRÆNNES

GARDEROBEFARVERI OG KEM. RENSERI
TRONDHJEM

anbefales.



M. A. HANSEN
GLASMAGASIN - TRONDHJEM

TELEGRAMADR.:
„GLASHANS“

TELEFON:
1843

Nidar

Paa ture i fjeldet er chokolade
den bedste reserveproviant.
I særdeleshet anbefales vor

BITTER CHOKOLADE
i rød pakning

da denne ikke fremkalder tørste.

PRIVATBANKEN I TRONDHJEM

OPRETTET 1859

FILLIALER: PRIVATBANKEN I KRISTIANSUND N.
PRIVATBANKEN I ORKEDALEN ORKANGER

Indskud

mottas til høieste rentesatser.

Hjemmesparebøsser utlaanes gratis

Checks avgives paa ind- og utland

Reisekreditiver utstedes ∷

Inkasso besørges billigst ∷

Sikkerhetsboxer til utleie

Forøvrig utføres alle vanlige bankforretninger
Praktiske **lommechecks** til bruk for indskytere.

Generalforsamling.

Den aarlige generalforsamling avholdtes den 5. juni 1924 i Grand hotels lokaler etter forutgaaende bekjendtgjørelse. 33 medlemmer underskrev protokollen.

Formanden mindedes foreningens gamle medlem Johan Rognhaug, som omkom ved Blåhammerstugans brand.

Til behandling forelaa:

1. Styrets aarsberetning for 1923, som blev oplæst og ikke gav anledning til nogen bemerkning.
2. Regnskapet for 1923, fremlagt i revidert stand uten an- tegnelser. Det blev enstemmig godkjendt.
3. Styrets forslag til budget for 1924 tillikemed status. Begge forslag enstemmig vedtat.
4. Valg paa 2 medlemmer til styret istedetfor de avtrædende dr. W. Carstens og arkitekt R. Tønseth, som begge blev gjenvalgt. Som varamænd gjenvalgtes likeledes sekretær Faanes og kjøbmand Leif Grønning.

Til revisorer gjenvalgtes bankkasserer H. Hansen og skibsmægler Jon Berg.

5. Styret foreslog mr. Wm. Cecil Slingsby utnævnt til æres- medlem av foreningen som en honnør for hans pioner- arbeide for norsk turistliv. Forslaget blev enstemmig tiltraadt.

Efter at generalforsamlingen var hævet fortalte konser- vator Dons endel oplevelser fra sit skraperliv nordpaa. Det interessante causeri lønnes med livlig bifald.

Foreningens medlemmer.

Ved aarets begyndelse var medlemsantallet 1015. I løpet av aaret er utmeldt eller strøket i henhold til statutterne 3, ialt 119. Der er indmeldt 178 nye, saa medlemsantallet ved aarets utgang var 1074, derav 4 æresmedlemmer, 5 indbudne livsvarige og 26 livsvarige. Av de som den 16. december 1887 stiftet foreningen er nu bare 14 tilbake.

Foreningens medlemmer har fortrinsret til sengeplads i turisthytterne, naar de ankommer inden kl. 9 aften.

Logiavgiften har i 1924 været: I paasken for medlemmer kr. 2.00, for andre kr. 4.00 pr. døgn, i sommertiden for medlemmer kr. 1.50, for andre kr. 3.00 pr. døgn.

Skoleungdom faar i sommertiden mot forevisning av legitimationskort overnatte i foreningens hytter for samme avgift som medlemmer. Disse kort faaes utlevert ved henvendelse i F. Bruns Bokhandel eller hos sekretæren Sigurd Steen.

Styret

har i det forløpne aar bestaaet av:

Bokhandler F. Brun, formand.
Docent dr. C. W. Carstens, viceformand.
Bankfuldmægtig L. Sivertsen.
Arkitekt Roar Tønseth.
Advokat Olaf Klingenberg.

Carstens har hat tilsyn med Trollheimen, Sivertsen med Syltrakterne og Nedalen og Tønseth med Orkelsjøtrakterne.

Bidrag.

Av Trondhjems Sparebank fik foreningen i 1924 et bidrag av kr. 500.00 til sin ordinære drift, og ved siden herav bevilget banken ogsaa ifjor et bidrag paa kr. 300.00 til dækning av renter for et laan optat i anledning kjøpet av Nedalen.

For disse bidrag frembærer foreningen sin bedste tak.

Trollheimen.

Sommersæsonen 1924 var den hele tid begunstiget av et godt veir, og besøket i hytterne var som følge derav ogsaa betydelig større end vanlig.

Ved sæsonens begyndelse blev alle ruter opgaat og vardingene eftersat og utbedret. Senere paa sommeren blev vardingene fra Trollheimshytten over Trollhætta til Jøldalshytten paa-begyndt og paa det nærmeste fuldført. Denne rute passerer etpar litt vanskelige partier og bør helst kun benyttes av øvede fjeldvandrere.

Ruten fra Trollheimshytten via Bosvand, Skrøadalen og Vindøladalen til Røv i Surnadalen (den gamle Bredskarrute) er inspicert samtidig som der er indledet forhandlinger med gaardbruker Lars Moen om logis paa Røstad sæter. Moen har gaat med paa at opføre et mindre tilbyg paa sæterstuen mot at Turistforeningen holder uldtepper m. m. Dette logis (4 dobbeltsenge) vil forhaabentlig allerede være iorden til kommende sommersæson.

Trollheimshytten.

Vedbodens tak er reparert og endel mindre utbedringer er utført i selve hytten. Endel nye myggenet er anskaffet. Til samtlige hytter er indkjøpt verktøikasser. Bevertningen blev drevet for foreningens egen regning med Oline Bolme som vertinde baade i paaske- og sommersæsonen.

Som fører har fungert O. Nergaard.

Jøldalshytten.

Endel indbo er anskaffet, saaledes krakker, diverse glasvarer etc. Reparationsarbeider paa hytten har ikke fundet sted. Vertskapet var baade i paaske- og sommersæsonen overdrat Arne Aa.

Gjevilvasshytten.

Den tidligere indkjøpte sæterstue er delvis reparert. En ny dobbeltseng er innsatt. Stuen kan saaledes nu — om nødvendig — huse 4 personer. Endel forbedringer og ny-

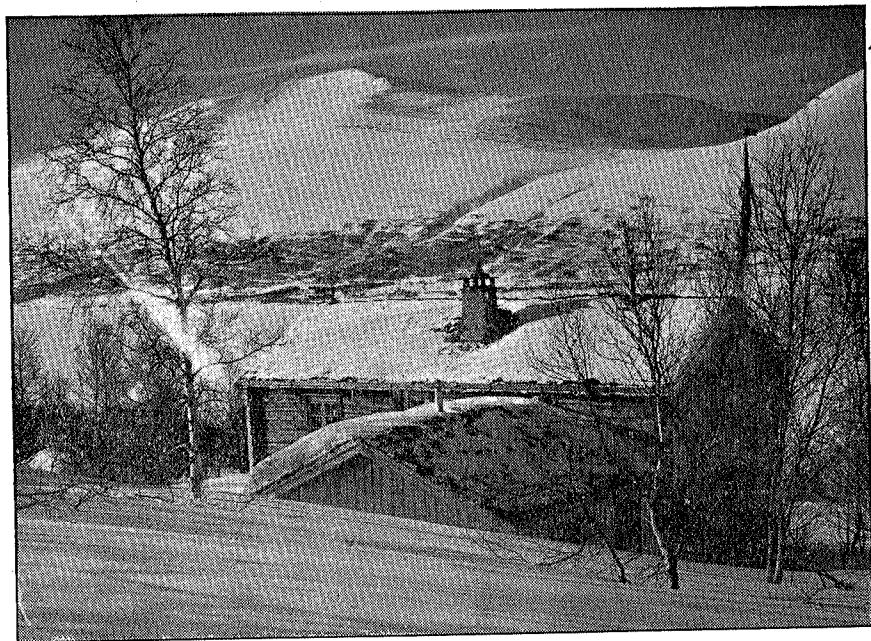

Gjevilvasshytten med utsikt vestover.

Fot. Wilse.

anskaffelser er foretatt i selve hytten, saaledes er innsatt dobbeltdør, lemmet foran de fleste vinduer etc. Samtidig er vindussprosser, skape og lignende blitt malt.

Da det tidligere opførte brøndanlæg ikke fungerte tilfredsstillende, gikk man allerede i september igang med anlegg av ny vandledning fra en ca. 150 m. fjerntliggende kilde. Ved inntaket ble her utgravet en ca. 2 m. dyp brønd. For at erholde tilladelse til anstikning av vedkommende kilde ble det indgått overenskomst med gaardbruker Oluf Kvalsjord. Anlegget var helt ferdig i begynnelsen av oktober og fungerte under prøven helt tilfredsstillende.

Omtrent midt i sommersæsonen ble den til Gjevilvandet indkjøpte baat satt på vandet. Nøst vil senere bli opsatt.

Bevertingen har foregått for foreningens regning med Marit Holm som vertinde både i påske- og sommersæsonen.

Kaarvatn gaard.

Liksom tidligere var der ogsaa i 1924 godt kvarter på Kaarvatn gaard hos ingeniør Josva Halle.

Storli.

Kristoffer Haugen, Storli, holdt både i påske- og sommersæsonen som vanlig endel senge disponible for turister.

Syltrakterne.

Oppvordingen av den gamle turistrute fra Gilsaa hytte om Lillefjeld, Gilsaa grube og Skarpdalsvold til Storerikvold ble utført før sæsonen. Etter avtale med den svenske turistforening ble ruten Storerikvold—Storlien ogsaa vartet. Denne rute følger vardeveien til Kluksdal til opunder Blaahammerkleppen, hvor avviser er opsatt, bøier her av til høire, gaar nord-øst og nordenom Storrundhaugen, ned til og over Rekaaen, saa østlig efter en gammel sætersti frem til gaardene Storvallen, hvorfra vei til Storlien.

Arbeidet er utført av Magnus Kluksdal.

Vardingene mellom Storerikvold og Nedalen er eftersatt og reparert av Ole Østby.

Da der er klaget over at man på ruten Nedalen—Sylstationen gjennom Ekorndøren og Tempeldalen let tar feil av veien der hvor denne i Ekorndøren bøier av tilvenstre opad fjeldet, vil der her til sommeren bli opsatt en let synlig avviser.

Veien mellom Stugudal og Riasten vil bli oppvartet, da man her let kan komme ut av kurs på grund av de mange kreaturveie.

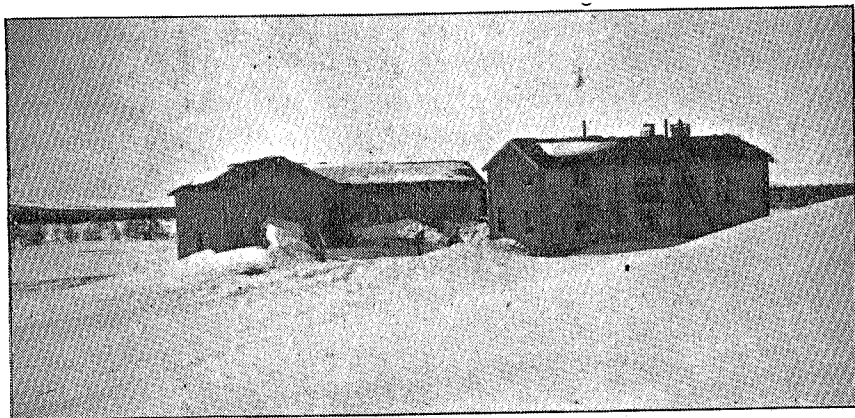

Nedalen gaard.

Fot. Sivertsen.

Nedalshytten.

Som tidligere meddelt blev stellet i hytten baade i paasken og sommeren drevet for foreningens regning med Beret Berggaard som vertinde i paasken og Helga Lien i sommersæsonen.

Besøket av turister var mindre end ifjor og posten logis og bevertning viser et mindre underskud.

Væggen mellem de to rum i den ældste del av hytten er nu ført helt op til taket. Dette arbeide er utført av Ole Berggaard. Andre reparationer har ikke været nødvendig.

Vand til hytten maa fremdeles bæres fra brønden paa gaarden, hvilket naturligvis falder besværlig og tungvindt, men paa grund av omkostningen ser styret sig ikke istand til at foreslaa noget beløp til forandring av dette forhold.

Ole Berggaard var fører.

Nedalen gaard.

Forpagtningsavgiften, som nu er kr. 200.00, blev av forskjellig grunde for aaret 19^{23/24} nedsat til kr. 150.00.

Foreningen blir nødt til i sommer at foreta en forandring av vandledningen fra brønden til fjøset, da ledningen slik som den nu ligger ikke er frostfri. Forandringen vil kunne utføres av folkene paa gaarden og ske uten nævneværdig utgift.

Storerikvold.

Herr Lars Østby har hat bevertningen ogsaa iaar med Marie Østby som vertinde. Logispengene er efter overenskomst med herr Østby indgaat i foreningens kasse.

De i Tydalen indkjøpte og paa vinterføret fremkjørte gjerdestolper til indhegning av hytten med tun, blev i sommerens løp nedrammet. Idealgjerde er indkjøpt og fremkjørt i vinter, saaledes at indhegningen vil være i fuld stand til sommeren.

Besøket har her været større end paa Nedalen, idet svenske turister i stor utstrækning lægger turen om Storerikvold.

Kluksdal.

Foreningen har for 1924 ydet Magnus Kluksdal et bidrag av kr. 50.00 mot at han i likhet med tidligere har holdt 6 senger disponible for turister saavel i paasken som sommersæsonen.

Stedet har hat godt besøk, ikke mindst av svenske turister.

Storelvevold.

Efter anmodning av foreningen holdt Abraham Brynildsvold hytten oppe forsøksvis i paaskeuken fra og med onsdag til og med 2den paaskedag. Forsøket resulterte i at 28 skiløpere besøkte hytten.

I sommersæsonen holdt Brynildsvold som tidligere 6 senger disponible for turister, hvorfor han har faat et bidrag av kr. 75.00.

Orkelsjøtrakterne.

Forholdene ligger nu her noget anderledes an, idet der ved privat initiativ er etablert kvarter paa Borkhussætrene i Saatteldalen. Saavel John som Peder Borkhus mottar nu turister — tilsammen 12 a 15 senge. Eierne omgaaes ytterligere med planer om tilbygning. Da Borkhussætrene er beliggende i Høg-Gientrakterne, er det sandsynlighet for, at den

hytte Den norske Turistforening har tænkt at opføre i dette terræng vil bortfalde.

Mellem Borkhussæter og Aalbusæteren ved Orkelkroken, hvor Trondhjems Turistforening har arbeidet med at skaffe kvarter, er der kun $1\frac{3}{4}$ times marsch. Efter dette maa vor hytte komme adskillig længere vestpaa, og man har da fæstet sig ved trakterne om Store Orkelsjø som det naturligste sted.

Forhandlinger er indledet med hr. byfogd Løcke om overtagelse av hans hytte ved Sjøsaeteren paa nordvestre side av vandet.

Fra Opdal gjennom Aalmendalen eller fra Fagerhaug gjennom Langvelldalen til Sjøsaeteren er 5 a 6 timers marsch. Fra Sjøsaeteren og til Borkhussætrene er det ogsaa ca. 6 timer. Turen fra Borkhussætrene over Støen sæter til Løkken i Kvikne vil ta ca. 8 timer.

Forhandlinger er indledet med eierne av Borkhussætrene om at faa tilknyttet disse vor forening slik at de samme takster holdes som paa vore hytter og de samme fordele opnaas for foreningens medlemmer. Hytten ved Sjøsaeteren er beliggende paa eiendomsgrund ca. 20 maal og bestaar av 2 rum, hvorav det ene er tømret og det andet opført i reisverk. Hvert av rummene er ca. 4×4 meter.

Det er meningen at tilbygge denne hytte et par rum og forhandlinger er i den anledning ført med Den norske Turistforening om overtagelse av en del materialer fra de barakker, som denne forening har overtat av statsbanerne.

Hytten har nu 4 senge med fuldt utstyr, desuten en del inventar. Videre medfølger baat og andel i nøst.

Gaar denne handel iorden er det meningen allerede kommende sommer at foreta den fornødne tilbygning.

Ingebrigt Rødvei — eieren av Sjøsaeteren — har erklært sig villig til at overta stellet paa hytten.

Forskjellige meddelelser.

I dagene 27—29 februar 1924 avholdtes av Svenska Turistforeningen i Stockholm en række festligheter i anledning av at medlemsantallet var oversteget 100,000. Ved disse festligheter var Trondhjems Turistforening repræsenteret av viceformanden. Paa et under festligheterne avholdt møte blev der av denne redegjort for de ruter, som nu fra Jemtland fører ind i Syltrakterne, samtidig som der meddeltes oplysninger om den i disse trakter nybyggede Storerikvold hytte.

Paaskevarding.

I paasken 1924 blev der paa initiativ og bekostning av Røde Kors staket vei over fjeldet mellem Blaatjern og Slettaadalen i ruten Gjevilvashytten—Trollheimshytten samtidig som der blev opsat «fangarme» ved Storerikvold.

Fællesutvalget for landets turistforeninger.

Ved Stortingets behandling ifjor av fællesutvalgets ansøking om statsbidrag viste det sig under debatten herom at turistsaken paa de fleste hold hadde den største sympati, men paa grund av de vanskelige tider fik man desværre allikevel ikke nogen bevilgning.

Møte i fællesutvalget blev ikke avholdt ifjor, væsentlig av den grund at man ikke hadde nogen midler at fordele.

Utlodning.

Da man ogsaa iaar for at faa budgettet til at balancere hadde opført indtægt ved utlodning, søkte man og fik politiets tilladelse til at avholde en griseutlodning. Denne blev avholdt i december og utbragte et netto av kr. 761.87. Man fik som vanlig velvillig assistance av en del damer. Fru Amdahl Solbu stillet ogsaa velvilligst sit lokale til disposition. Styret bringer herved damerne foreningens bedste tak.

Førertaksterne,

som ikke har været revidert paa mange aar, fastsættes indtil videre saaledes:

<i>Fra Trollheimshytten</i>	For 1 pers.	2 pers.	3 el. flere.
gj. Nøstaadalen til Kaarvatn	12.00	14.00	16.00
over Mellemfjeld til Gjeviltvatn	12.00	14.00	16.00
gj. Svartaadalen til Jøldalshytten ..	8.00	10.00	12.00
over Gjeithætta - —»— ..	10.00	12.00	14.00
gj. Foldalen til Kvammen i Surendal	12.00	14.00	16.00
over Glupen til Bolme i Rindal... ..	12.00	14.00	16.00
— Liagaren—Rinnvatn til Rindal	12.00	14.00	16.00
op paa Snota	10.00	12.00	14.00
op paa Trollhætta	8.00	10.00	12.00
over Trollhætta til Jøldalshytten ..	12.00	14.00	16.00

Syltrakterne:

Fra Nedalen op paa Storsylen	12.00	14.00	16.00
» — over Storsylen til Sylstugan	16.00	18.00	20.00
» — om Ekorndøren til Sylstugan	12.00	14.00	16.00
» — vest og nord om Sylene til Sylstugan	10.00	12.00	14.00
» — til Storerikvold med baat over Essand	12.00		

med et tillæg av kr. 2.00 pr. person (maksimum 5 pers.)

I tungt veir forutsættes det at turisterne assisterer rorskaren.

Føreren er forpliktet til at bære indtil 12 kg. Han skal altid medbringe kart og kompas.

Innerdal.

I januar 1925 gik et stort sne- og jordras over husene paa Innerdal og skadet disse adskillig. For at faa disse bragt istand til turistsæsonen har foreningen ydet kr. 100.00 i bidrag.

Obligationslaanet til Jøldalshytten.

Foruten de i tidligere aarsberetninger nævnte givere har hr. direktør K. O. Karlsen git foreningen 1 obligation
Beholdning pr. 1/1 1924 85 —

tilsammen 86 obligationer

Av disse er i 1924 uttrukket og ført til indtægt og udgift i aarets regnskap 28 —

Beholdning 58 obligationer

Ved notarialforretning den 4. april 1925 er følgende obligationer uttrukket til indfrielse:

9, 28, 39, 42, 46, 51, 64, 65, 96, 114, 172, 190, 212, 216, 220, 225, 230, 234, 242, 252, 255, 262, 275, 282, 295, 312, 330, 338, 342, 348, 354, 359, 365, 376, 405, 415, 420, 438, 449, 451, 455, 476, 494, 497, 517, 518, 535, 537, 539, 547, 554, 560, 574, 594, 596, 599, 603, 609, 611, 620, 621, 623, 630, 655, 680, 681, 689, 693, 712, 716, 721, 733, 734, 739, 767, 780, 781, 789, 794, 803, 806, 808, 820, 840, 843.

Obligationerne indfries ved forretningsføreren, Sigurd Steen, Dronningens gate 14 (2—4, 6—7).

Besøket i hytterne 1923 og 1924

viste ifjor en glædelig stigning, idet 2296 turister i aarets løp indskrev sine navne i hytteprotokollene, hvilket er over 400 flere end i 1922, som indtil nu var rekordaaret. Av særlig interesse er det at lægge merke til at saa mange sydfra og likeledes svensker har gaat gennem vore trakter. Dette viser at saavel Sylene som Trollheimens herlige fjeldpartier øver en stadig stigende tiltrækning paa turister fra alle landets kanter.

Men endnu er der rikelig plads for mange fler i vore hytter, og det var at haabe at man til næste aar vil kunne notere en ytterligere stigning.

Besøket fordeler sig for de forskjellige hytter saaledes:

	1923			1924		
	Paaske	Sommer	Tils.	Paaske	Sommer	Tils.
Trollheims- hytten	71	181	252	109	308	417
Jøldalshyt- ten	75	163	238	79	252	331
Skarsensæ- ter						
Gjevilvas- hytten	117	288	405	176	395	571
Nedalen	111	80	191	89	96	185
Storerikvold	135	65	200	106	120	226
Storli	21	46	67	15	80	95
Storelvevold	14	140	154	28	110	138
Kluksdal ...	152	51	203	231	102	333
	696	1014	1710	833	1463	2296

Foreningens hytter og faste stationer

med inventar er tilsammen forsikret for ialt kr. 213,000.00 i Trondhjems Forsikringselskab:

Trollheimshytten*) 46 dobbeltsenge assurert for 50,000

(Desuten kan der i sengbænker i peisestuen skaffes sengeplads til ca. 10 gjester).

Jøldalshytten*) 43 —»— —»— » 45,000

Gjevilvashytten*) 24 —»— —»— » 40,000

Nedalshytten*) 15 —»— —»— » 12,000

Storerikvold*) nye hytte ... 20 —»— —»— » 30,000

—»— gml. — —»— » 5,000

Kluksdal 6 —»—

Storelvevold 6 —»—

Overføres 160 dobbeltsenge assurert for 182,000

Overført 160 dobbeltsenge assurert for 182,000

Storli 4 —»—

Stugudal 6 —»—

Kvittyten hytte*) ingen senge —»— » 1,000

Tilsammen 170 senge

fordelt i 40 soverum.

Husene paa Nedalen gaard er assurert i brandkassen og private selskaper for tilsammen 30,000

*) Foreningens eiendom.

Aviser i hytterne.

Redaktionene av Adresseavisen, Dagsposten og Nidaros har ogsaa iaar været saa elskværdig gratis at sende sine aviser til hytterne i sommermaanederne.

Turistknappen.

Foreningens merke — en renblom — i emalje er at faa hos guldsmed Staudenmann til en pris av kr. 3.00.

EKSTRAKT

av

Trondhjems turistforenings regnskap for 1924.

Indtægt:

1. Kassabeholdning	kr.	380.35	
2. Medlemskontingent	»	5180.00	
3. Logipenge: Jøldalshytten	»	602.66	
4. Annoncer i aarsberetningen	»	1770.00	
5. Nedalen: Forpagtningsavgift	»	150.00	
6. Bidrag:			
Sparebanken	kr.	800.00	
Løken Tosti	»	10.00	
			» 810.00
7. Uttrukne obligationer skjænket foreningen ..	»	280.00	
8. Nettoutbytte av griseutlodningen	»	761.87	
9. Overskud av logi og bevertning:			
Gjevilvasshytten*)	kr.	804.57	
Trollheimshytten**)	»	2091.47	
Storerikvold	»	284.95	
			kr. 3180.99
÷ underskud Nedalshytten	»	38.53	
			» 3142.46
10. Salg av kort paa hytterne	»	37.40	
			<u>Kr. 13114.74</u>

*) Beholdning av matvarer pr. 1/1 1925 ca. kr. 20.00.

**) — — — — — kr. 390.15.

Utgift:

1. Administration (kontorutgifter, porto, annonser, incasso, forretningsførers løn m. v.) ...	kr.	1355.68
2. Veier, klopper, varding	»	438.45
3. Hytterne:		
Driften	»	879.70
Inventar (hvorav Storerikvold kr. 625.88) ..	»	1035.94
		<u>Overføres kr. 3709.77</u>

Overført kr. 3709.77

Vedlikehold og nybyg:

Gjevilvasshytten	kr.	560.85	
Trollheimshytten	»	57.80	
Jøldalshytten	»	343.70	
Nedalshytten	»	25.27	
Storerikvold	»	70.11	
			» 1057.73
4. Nedalen gaard:			
Avdrag, obligation	kr.	350.00	
Renter	»	465.07	
Assurance og skatter	»	105.28	
1 pumpe	»	22.61	
			» 942.96
5. Renter av veksel og kassakreditlaan	»	3084.77	
6. Aarsberetningen	»	868.30	
7. Kontingent, Den norske Turistforening	»	10.00	
8. Ola Stugudal, bidrag telefon	»	20.00	
9. Generalforsamlingen	»	42.25	
10. Bidrag for kvarterer	»	125.00	
11. Indfrielse av obligationer	»	480.00	
12. Avbet. paa kassakreditl., Realkreditbanken ..	»	2147.73	
13. Baat, Gjevilvatnet	»	204.20	
14. Tilfældige utgifter	»	225.95	
15. I kasse	»	196.08	
			<u>Kr. 13114.74</u>

Til Trondhjems turistforening!

Undertegnede valgte revisorer har gjennomgaat turistforeningens regnskap for f. a. med bilag, uten at ha fundet noget at bemerke.

Trondhjem i mai 1925.

Harald Hanssen.

Jon Berg.

Forslag til budget for 1925.

Indtægt:

Beholdning i kasse.....	kr. 196.08	
Kontingent	» 5200.00	
Logipenge	» 700.00	
Overskud av hytternes drift	» 2100.00	
Annoncer.....	» 1600.00	
Nedalen forpaktningssavgift.....	» 150.00	
Sparebanken, bidrag	» 800.00	
		kr. 10746.08

Utgift:

Administration: Sekretær og forretningsfører, annoncer, porto, inkasso	kr. 1300.00	
Varding, veier, klopper.....	» 300.00	
<i>Hytterne:</i>		
Driften	kr. 700.00	
Assurance	» 500.00	
Inventar	» 200.00	
Vedlikehold	» 700.00	
		» 2100.00
Nedalen, avdrag obligation.kr.	350.00	
Renter.....	» 450.00	
Assurance og skatter	» 100.00	
Reparasjoner	» 100.00	
		» 1000.00
Renter av laan	» 3000.00	
Aarsberetning.....	» 900.00	
Indfrielse av obligationer.....	» 400.00	
Bidrag til kvarterer	» 125.00	
Bevilget til kvarter Vindøladalen.....	» 300.00	
Nøst, Gjevilvatnet	» 400.00	
Uthus ved Gjevilvashytten.....	» 800.00	
Tilfældige utgifter	» 121.08	
		kr. 10746.08

Formuesstatus pr. 1/1 1925.

Aktiva:

Trollheimshytten med inventar.....	kr. 25,000.00
Jøldalshytten — —	» 20,000.00
Gjevilvashytten — —	» 20,000.00
Nedalshytten — —	» 8,000.00
Storerikvold nye hytte —	» 15,000.00
Do. gamle — —	» 1,000.00
Kvittyten hytte med —	» 10.00
Nedalen gaard — —	» 8,500.00
Reisehaandbøker m. v. hos bokhandler Brun... »	100.00
Inventar paa Storli	» 150.00
Baaten i Folla	» 50.00
Do. med nøst i Jølvatnet	» 100.00
Baat og nøst i Essansjøen	» 400.00
2 baater i Nea	» 100.00
Baat i Gjevilvatnet	» 100.00
Obligationer skjænket foreningen (ikke uttrukket) 58 à kr. 10.00	» 580.00
Beholdning i kasse pr. 1/1 1925.....	» 196.08
	kr. 99,286.08

Passiva:

Pantegjæld paa Nedalen	kr. 4,900.00
Vekselobligationslaan i Trondhjems Sparebank. »	3,000.00
Vekselgjæld i Trondhjems Realkreditbank	» 30,000.00
Kassakreditlaan i do. do. »	7,505.94
Obligationsgjæld, 170 obligationer à kr. 10.00 .. »	1,700.00
Uttrukne, men ikke til indfrielse præsenterte obligationer, 233 à kr. 10.00.....	» 2,330.00
	kr. 49,435.94

Medlemsfortegnelse

pr. 1. januar 1925.

De foran hvis navn staar * har været medlemmer siden foreningens stiftelse 16de december 1887.

A. Æresmedlemmer:

*Schultz, Carl, direktør
Sommerfeldt, Axel, lektor
*Grilstad, Olaf, kjøbmand
Slingsby, Cecil Wm.

B. Indbudne livsvarige medlemmer:

Grendahl, H., arkitekt
Halle, J., ingeniør og gaardbruger, Todalen
Lysholm, J. B., ingeniør, Tydalen
Kaarvatn, Gudmund, Todalen
Stugudal, O., Tydalen

C. Livsvarige medlemmer:

Bennett's Reisebureau, A/S	Qvenild, Arne
Buch, Axel, kjøbmand	Qvenild, Gunnar
Det Nordenfj. Dampskibsselskab	Qvenild, Haldor
Grimsmo, Olaf, Kristiansund	Qvenild, Inger Kathinka
Jenssen, Erling, grosserer	Qvenild, Ottar Birgersøn
Jenssen, Eyvind, grosserer	Qvenild, Emilie Augusta
Jenssen, Nic., sekretær, Kr.ania	Qvenild, Tore
Kvenild, Birger, grosserer	Sivertsen, Axel, souschef
Kvenild, Kathinka, frue	Sivertsen, Ludv., bankfuldm.
Tøsti, Kaare Løken, sekretær, Kristiania	Thomle, E. A., arkivar, Kr.ania
	Tønseth, Roar, arkitekt
Moe, Emil, kjøbmand, Kristiansund	Wefring, Nils, grosserer
Onsager, Nils, høiesteretsadvokat, Kristiania	Ward, Harold R., London
	Ward, C. A., Mrs., London

D. Aarsbetalende medlemmer:

Aaen, Einar, ingeniør
 Aaen, Magda, frue
 Aakvik, Margrethe frue
 Aakvik, Osvald
 Aalstedt, D., frøken
 Aas, Andreas, bankkasserer
 Aas, Arne
 Aas, Asbjørn, kontorass.
 Aas, Einar, kontorchef
 Aas, Haakon
 Aas, Hanna, frk.
 Aas, Karl Jan
 Aas, Lydia, frk.
 Aasemhus, Ingard
 Albertsen, Aug., arkitekt
 Albertsen, Jakoba, frue
 Alm, Finn, direktør
 Alnes, Oluf, forvalter
 Alness, Peter Wessel
 Alstad, K., sadelmaker
 Alstad, Trygve, bokbinder
 Alvig, Ester, frk.
 Amdahl, Helga, frk.
 Amdahl, Karl, bankchef
 Andersen, Anker, kjøbmand
 Andersen, Jørgen, Tempe, Strinda
 Andersen, K. Dahl
 Andersen, Ruth, frk.
 Anderson, Hjalmar
 Anderson, Margrete Halle, fru
 Andersson, Marie, frk.
 Andresen, A., Kristiania
 Anshus, Albert
 Anshus, Berthe, frue
 Arnet, Kristoffer
 Arnfinsen, A., læge
 Appellbom, Aase, frk.
 Appellbom, Hans
 Aspaas, Sverre
 Aspaas, Inga Marie, frue
 Aspaas, Torleif
 Aune, Gudrun, frk.
 Aune, Mille, frk.
 Aune, Olaug, frk.

Aune, Peder
 Bach, Asbjørn, bankassistent
 Bachke, Arild, konsul
 Bachke, Chr. Anker, konsul
 Bachke, Halvard L., grosserer
 Bachke, Sofie, frue
 Bagøien, Arne, kjøbmand
 Bagøien, Jens, disponent
 Bagøien, Kaare
 Bakke, I. J. materialforvalter
 Bakken, lærer
 Bakken, Johannes
 Baldersheim, E.
 Bang, Michael, lærer
 Bang, S., læge
 Bauck, H., borgermester
 Bauck, Hans Jørgen, o.r.sakfører
 Bausbach, bryggerimester
 Bausbach, frue
 Bech, D., revisor
 Bentzen, Chr., bryggerimester
 Berg, Adolf
 Berg, frue
 Berg, Andr., bankchef
 Berg, C., tandteknikker
 Berg, Elisa, frk.
 Berg, Ella, frk.
 Berg, Erling, bokholder
 Berg, Eva, frk.
 Berg, Jon, skibsmægler
 Berg, K. Aug., Løkken
 Berg, Ragna
 Berg, Reidar
 Berg Rolf
 Berg, Sverre, konsul
 Berg, Trygve, læge
 Berg, Vidar, kontorchef, Kristiania
 Berge, Reidar
 Berg-Nilsen, Andreas, dr., Aasen
 *Bergersen, Bernh. K., assessor
 Bergland, Gerd, frk.
 Bergman, Th., maler
 Bergstrøm, I. M., grosserer

Berthausen, Inga, frk.
 Birkeland, Arvid
 Birkeland, Chr.
 Bjørnsen, Hanna, frue
 Bjørnsen, Th., handelsreisende
 Bjørnson, premierløytnant
 Bjørnæs, Edvin, Kristiansund
 Blom, Arne Fr., ingeniør
 Blom, Chr., assessor
 Bohne, Gustav, slagter
 Bondeson, Einar, ingeniør,
 Stockholm, Sverige
 Bonnevie, O., kaptein
 Borchgrevink-Persen, A.
 Borchgrevink-Persen, Chr.
 Borchgrevink-Persen, frue
 Borgard, Martin, maler, Holland
 Borgen, Elisabeth, frk.
 Bothner, Einar
 Bragstad, professor
 Bramsen, Henrik
 Bramsen, S., frue
 Brantdzæg, Sigrid, frk.
 Brandt, Olav, pastor
 Brandt, Toni, frue
 Bratholm, S., overretssakfører
 Bratt, Harald
 Breida, Magnar
 Brinchmann, Chr., kjøbmand
 Brobakke, Marie, frue
 Broch, T. J., kaptein, Kristiania
 Brodal, dr.
 Brodal, frue
 Brodtkorb, tandlæge
 Brodtkorb, Reidar
 Brodtkorb, Ulf
 *Brun, A., bokhandler
 Brun, Axel
 Brun, Augusta, frue
 Brun, Einar, læge, Levanger
 Brun, Erling
 Brun, Frithjov, bokhandler
 Brun, Ingrid
 *Bruun, Fritz, kjøbmand
 Bruun, Joh., kjøbmand

Bruun, Svend
 Bryn, bankchef
 Bryn, frue, dr.
 Bræck, John, ingeniør
 *Brønne, Bernhard, fabriker
 Brønne, G., ingeniør
 Brønne, Ingrid, frue
 Buaas, Eiler, læge
 Buch, H., overingeniør, Kr.ania
 Buch, Leif
 Buch, Lydia, frk.
 Buch, Nicolay
 Buchholdt, Arne
 Bull-Simonsen, Ivar
 Bækkevahr, Hans
 Bøckman, E. D., assessor
 Bøckman, dr.
 Bøckman, fortskandidat

Carleif, Dora, frue
 Carleif, Frode, ingeniør
 Carstens, C. W., docent dr.
 Carstens, Maria, frue
 Cederholm, Erik, Stockholm
 Christensen, Johan, student
 Christie, frk., Nordstrand
 Christie, G., student
 Christiansen, Alfred
 Christiansen, A., fuldm.
 Christiansen, T., Kopperaaen
 Christoffersen, Nils
 Claussen, Andr., advokat
 Clausen, Wilhelmine, frk.
 Collin, Sven, forstmann, Stockholm
 Collin, Carl, forstmästare, do.

Dahl, Aagot, frue
 Dahl, Carl, kjøbmand
 Dahl, Einar, overretssakfører
 Dahl, Hj., handelsfuldmægtig
 Dahl, Johan
 Dahl, Karl, bankkasserer
 Dahl, Majen, frue

Dahl, Nicolai, kasserer
 Dahl, Olaf
 Dahl, Ole, kjøbmand
 Dahl, Rolf
 Dahl, Ruth, frue
 Dahl, Sofie, telgrafistinde
 Dahle, Einar
 Dahle, Kristian
 Dahl, Magdalene
 Dahlø, Anders, dr.
 Dahlø, Katrine, frue
 Dahling, Ludvig
 Darre, ingeniør
 Darre, Sigrid
 Darre, provisor
 Denstad, Alfred, postsekretær
 Digre, Einar, brugseier
 Digre, Petter, arkitekt
 Domaas, Kaare
 Dreyer, K. S., agent
 Dreyer, Erling
 Dyrendahl, Hj.
 Dørge, H., distriktslæge, Rindalen
 Dørge, Milly, frk., Rindalen
 Dørge, Willa, frk., Kristiansund N.
 Dørum, Ole

Eeg, provisor
 Eggen, Amalie, frue
 Eggen, Gunnar
 Eggen, Henrik
 Eggen, Olaf
 Eggen, Olav
 Eide, Trygve
 Eines, Sigrid
 Ekle, J. R.
 Ellefsen, Nanna
 Ellingsen, Gunvor, frue
 Ellingsen, Harald, grosserer
 Ellingsen, Johan, grosserer
 Engan, Trygve
 Engen, Arnt, fotograf
 Engen, Simon, kjøbmand
 Engelsens, disponent

Erichsen, Aagot, frk.
 Erichsen, Carl, kaptein
 Erichsen, Edvard
 Erichsen, Gudrun, frk.
 Erichsen, H. S., læge
 Erichsen, Nina, frue
 Erichsen, Odd, fabrikeier
 Eriksen, Hans, disponent
 Eriksen, Kristoffer
 Esbensen, O. S.
 Espaas, Ole
 Essendrop, Alfred, banksekretær
 Evensen, Egil
 Evjen, Alf
 Evjen, frk.
 Ewerløf, K. G., rådman, Upsala

Faanes, K., banksekretær
 Falkanger, Arne
 Falkanger, Egil
 Falkanger, Gjertrud
 Falkanger, Margareta
 Falkanger, Signe Getz, frue
 Falstad, Bernh.
 Falstad, Gunbild, frue
 Fasting, Kate, frue, Kr.sund N.
 Fasting, Kr., Kr.sund N.
 Fenstad, E. W.
 Finne, Karl, kjøbmand
 Finne, H. Meincke, tandlæge
 Fiske, Erling
 Fiske, Hjørdis, frk.
 Fjeldvik, B. A.
 Fjeldvik, Hjørdis, frue
 Fjeldvik, John, aktiemægler
 Fladnæs, Arne
 Fladnæs, Karl
 Fladnæs, Paula
 Flock, Karen, frk.
 Flønes, ingeniør
 Flønæs, Helga
 Foldahl, Axel, bankassistent
 Foldahl, P.
 Fortun, J., postekspeditor, Florø

Foss, ingeniør
 Fossum, frk.
 Fossum, Johan
 Fugilheim, Petter
 Furru, Torleif, bankassistent
 Fyhn, Chr.
 Fyhn, H. P., formand, Løkken
 Fynh, Ivar
 Føyn, Bjørn, stud. real.

Garmann, J. N. B., agent, Kr.ania
 Garstad, John, driftsbestyrer
 Garstad, Sigrid, frue
 Gätzschmann, Gusta
 Gätzschmann, Emil
 Gaustad, frk.
 Gellein, Fr., kjøbmand
 Gilde, Anton, kontorbetjent
 Gilde, N., malremester
 Gilde, T. H.
 Gill, A. T., major, Charlottenlund
 Gill, Thomas
 Gisvold, Karl
 Gisvold, Margit, frue
 Giæver, Arne
 Gjestvang, Johan, dyrlæge
 Grav, Johan, Greaker
 Green, Sigrød, frk.
 Grendahl, Adele, frue
 Grendahl, Anna Adelheide, frk.
 Grendahl, Anne, frue
 Grendahl, Marit, frk.
 Grendahl, Odd
 Grilstad, Antonette, frue
 Grimelund, arkitekt
 Grimismo, A., Bothner
 Grubbe, Vivi Holst
 Grubbe, Ingeborg Holst
 Grytnæs, H., ingeniør
 Grøgaard, B., student
 Grønland, Sverre
 Grønning, Anna, frue
 Grøndahl, C., kaptein
 Grønning, Emil, kjøbmand

Grønning, Leif, kjøbmand
 Grøntvedt, revisionschef
 Gulaker, Sven, hoteleier, Opdal
 Guldahl, Petter, samefogd, Røros
 Gulvaag, Einar, bestyrer, Hovin
 Gundersen, Carl, lektor
 Gunderud, Otto, Kristiania
 Gunstensen, Emdre
 Guttormsen, Odd

Haabeth, Ingvar
 Haagensen, O., elektriker, Værdalen
 Haagensli, Anders
 Haave, C. F., sadelmager
 Haave, lærer
 Hagen, Johannes
 Hall, H., forstander
 Hallbo, Sverre, cand. jur., Orkdal
 Hallstrøm, Per, redaktør, Østersund
 Halse, dr.
 Halse, Tore, lensmand, Surendalen
 Halseth, Ad., kjøbm. Charlottenl.
 Halsett, Liv
 Halseth, Olga, frk.
 Halseth, Rolf, kjøbmand
 Hammer, Astrid, frk.
 Hammer, O. T., jernbanefuldm.
 Hansen, Anna
 Hansen, B., bankbokholder
 Hansen, Bjørn Brun
 Hansen, Cecil Collin, overretssakf.
 Hansen, Collin, overretssakfører
 Hansen, Thor Collin, overretssakf.
 Hansen, Einar
 Hansen, Gunda, frk.
 Hansen, H., overlærer, Fr.hald
 Hansen, H. Håkonsen, fuldmægtig
 Hansen, H. Sylow, tandlæge
 Hansen, Harald, kasserer
 Hansen, Harald
 Hansen, Ingrid Hjorth
 Hansen, Ingrid Sylow, frue
 Hansen, John, skibsmægler

Hansen, Johan
 Hansen, Karl M., kjøbmand
 Hansen, Karen, frk.
 Hansen, Lars
 Hansen, M. A., kjøbmand
 Hansen, M. H., disponent
 Hansen, P. A., fabrikerier
 Hansen, Reidar
 Hansen, Thorvald
 Hansen, Øisten
 Hansson, overlærer
 Hansson, frue
 Hansten, Mariane, frue
 Hansten, Philip, overlæge
 Harbitz, G., lektor
 Harham, Emma, frk. ...
 Harper, Alex.
 Harrang, A.
 Hartmann, Jac., lektor
 Haugan, Ragna, frk.
 Haugen, Carl
 Haugen, Helga
 Haugnes, Bjarne
 Haugnes, Dagny, frue
 Haugnes, John
 Haugness, Lilly
 Haugness, R.
 Haukaas, Per, assessor
 Heber, Sig., overingeniør, Kr.ania
 Hegstad, Aasmund
 Hegstad, L. O., kjøbmand
 Hegstad, Leif, disponent
 Heggshaugen, ingeniør
 Heggstad, professor
 Helberg, Gudrun, frk.
 Helgeby, Marie, frk.
 Helgesen, Gudrun, frk.
 Helgesen, Joh. O., slagter
 Hellan, Kaare
 Helland, L., kasserer
 Helland, Thoralf, ingeniør
 Hellen, Asbjørn
 Helmersen, Herlof
 Helmersen, Konrad
 Helsing, Morten, ingeniør

Hench, Haakon, apoteker
 Henmo, E., Nesvold, ingeniør
 Herlofsen, Rode, Kristiansund
 Herstad, Arne
 Herstad, Aslaug
 Herstad, Gudrun
 Herstad, Sofie, frk.
 Hesselberg, Anton
 Hilfling-Rasmussen, frk.
 Hilfling-Rasmussen Skjold
 Hirsch, Chr., dr.
 Hirsch, H., kjøbmand
 Hirsch, Robert, apoteker
 Hirsch, Sigrid, frue
 Hjelkrem, Ove, Kristiansund
 Hjorth, H., kaptein
 Hodin, Bjarne
 Hoff, Gunnar, kontorchef
 Hoff, Ragnhild
 Hoff, Leif, telegrafist
 Hoff, Thorleif
 Hoff, urmaker
 Hoff, Hagb. E., kjøbmand,
 Aalesund

Hofstad, J.
 Hofstad, M., frk.
 Hojem, T., frk.
 Holan, befragter
 Holan, Magnus
 Holm, Gudrun, frk.
 Holm, Lars, reneier, Evevolden
 Holmbäck, A. J., Stockholm
 Holmgren, driftsbestyrer, Kr.sund
 Holmsen, B.
 Holmsen, H. B., direktør
 Holst, Arne, bankkasserer
 Holst, Alexander, overlæge
 Holst, Chr., konsul
 Holst, E., bankchef
 Holst, Grubbe, Ragna, frk.
 Holst, Marie, læge
 Hopstad, Alfihild, frk.
 Hoskelsen, P. C., handelsreisende
 Husby, John, kjøbmand
 Hveding, Joh. A., Kristiansund N.

Hveding, Johan, Kristiansund N.
 Høe, Arne, disponent
 Høe, Kristoffer, kjøbmand
 Høye, H., arkitekt
 Høyer, direktør

Isaksen, Helga, frk.
 Isdahl, Hjalmar
 Isdahl, Paul
 Iversen, Anker
 Iversen, Anna, frk.
 Iversen, Erling
 Iversen, Reidun, frk.

Jacobsen, Wilhelm
 Jacobson, Edvin, Østersund
 Jahn, Caroline
 Jakobsen, Arne, ingeniør
 Jakobsen, Jakob, fuldmægtig
 Jakobsen, Ludvig, kasserer
 Jancke, Johanne, frue, Notodden
 Jensen, Hilma, frue
 Jensen, Øivind

*Jenssen, A., konsul
 Jenssen, H., bryggerieier
 Jenssen, Klara
 Jenssen, Odd, M.
 Jenssen, Olaf, depotchef
 Jenssen, P. O., kjøbmand
 Jervell, stud. med., Kristiania
 Johannesen, Bjarne
 Johannsen, Harald
 Johannsen, Petra, frue
 Johannsen, W. R., kjøbmand
 Johansen, Anders, provisor
 Johansen, Astrid, frk.
 Johansen, Astrid, frue
 Johansen, Carola, frue
 Johansen, Gjertrud
 Johansen, Gudrun, Trolla
 Johansen, Ingebjerg, frue
 Johansen, J., bokholder
 Johansen, John, kjøbmand

Johansen, Kraft, Johan
 Johansen, O. H., Trolla
 Johansen, Olaf
 Johansen, Wilhelmine, frk.
 Johnsen, Arne O.
 Johnsen, Ivar
 Johnsen, John
 Johnsen, Olaf
 Johnsen, Ragnhild, telefonistinde
 Johnsen, Torleif
 Johnsen, Trygve, revisor
 Jonsen, Carl S., Østersund
 Juel, O., lektor
 Jürgens, H. G., ingeniør
 Jystad, Einar, toldkontrollør
 Jystad, Olga, frk.
 Jystad, P.
 Jæger, Ragnhild, frk.
 Jørgensen, Anton, Orkedalsøren
 Jørgensen, Aslaug
 Jørgensen, J. E., direktør
 Jørgensen jnr. Johan Edvard
 Jørgensen, Trygve, grosserer
 Jørstad, Arne, Amerika
 Jørstad, Dorothy, London

Kaarbø, Aagot, frue
 Kaarbø, Jonas, kjøbmand
 Karlisen, K O., disponent
 Kjavli, Hans
 Keller, G.
 Kellie, Olav
 Keysan, Margot
 Kiel, Astrid, telegrafistinde
 Killen, ingeniør
 Kindseth, forstmester
 Kindt, Karl, kjøbmand
 *Kindt, O., læge
 Kirksæther, Hjørdis
 Kirksæther, ingeniør
 Kjeldsberg, F., konsul
 Kjeldsberg, Karl R.
 Klein, Josef
 Kleven, Fr., ingeniør

*Klinge, N., kjøbmand
 Klinge, Ragnhild, frk.
 *Klingenberg, H. F., konsul
 Klingenberg, Hjørdis, frue
 Klingenberg, Ingvar, konsul
 Klingenberg, Odd, fylkesmann
 Klingenberg, Olaf, advokat
 Knudsen, sekretær
 Knudsen, Arne
 Knudsen, Bernhard, bokbinder
 Knudsen, Haldis, frk.
 Knudsen, Harald
 Knudsen, Ingrid, frue
 Knudsen, Th., bokbinder
 Knudtzon, Christian
 Knudtzon, Harald
 Knudtzon, Roar
 Knutson, M., bokholder, Kr.ania
 Kock, Alfred
 Kristiansen, Karoline
 Kobbbe, O. M., kaptein
 Krog, Signe tandlæge
 Krogh v., A. L., arkitekt
 Krogh, Martin
 Krogseth, arkitekt
 Krogseth, Trygve
 Krogstad, Carl, Kristiania
 Krogstad, Petter, telegrafist
 Krogstad, Sverre
 Kronstad, Haavard
 Kronstad, Torbjørn
 Kuløy, Kjelrun, frue
 Kuløy, Ragnhild, frk.
 Kuløy, Torvald, ingeniør
 Kvande, Rolf
 Kvenild, Brynhjulf
 Kværnø, Alfild, frk.
 Kværnø, Marianne
 Kværnø, Olga
 Lambine, Leif
 Lammers, Leo, kæmner
 Larsen, Arne, agent
 Larsen, Bibi, frue
 Larsen, Gudrun, frk.
 Larsen, Hanna
 Larsen, Jomar, konsul
 Larsen, Karen, frk.
 Larsen, Ludv., fuldmægtig
 Larsen, M. B.
 Larsen, Victor
 *Laugsand, A., apoteker
 Lefstad, Ola
 Lehn, Aagot, frk.
 Lehn, Einar, kjøbmand
 Lie, Asbjørg, frk.
 Lie, Egil
 Lien, John, kasserer, Sunnan
 Lind, Karl O., agent
 Lindblad, Ivetke, Stockholm
 Lindboe, Astrid
 Lindboe, Dagny, frk.
 Lindeman, Kr., organist
 Lindeman, Thv., professor
 Longberg, Gustaf
 Lossius, R. B., læge
 Lugg, Frida, frk.
 Lugg, Gudrun, frk.
 Lund, Elsa, frk.
 Lund, Fr., kontorchef
 Lund, Gerda, frk.
 Lund, Jakob B., skibsmægler
 Lund, K., ingeniør
 Lunder, Astrid, frue, Kr.ania
 Lunder, Christian, Kr.ania
 Lunding, Bror, Stockholm
 Lykke, Anna
 Lykke, Birger, læge
 Lykke, Ceci, frk.
 Lykke, Ivar, konsul
 Lykke, Knut
 Lykke, Leif
 *Lyng, Joh. D. F., kjøbmand
 Lyng, John
 Lyng, Signe, frk.
 Lysholm, dr.
 Løcke, H., byfoged
 Løfwander., Alb., stud. teckn.
 Løvseth, Einar, ingeniør

*Madsen, M., kjøbmand
 Maske, Julius, bokbinder
 Maske, Ragnhild
 Matheson, B., kjøbmand
 Matheson, I. E. B., ingeniør
 Matheson, Sverre, kjøbmand
 Matheson, Valdemar, kjøbmand
 Matzow, Herman Meidell, disp.
 Mauring, konditor
 Mauseth, Arnulf
 Mauseth, Ingeborg, Kristiania
 Meinich, Solveig, frue
 Meland, Gjertrud
 Mellbye, Aage Stevenson
 Melbye, Frantz, kjøbmand
 Melgaard, Inger, Orkedalen
 Melhus, R.
 Mendelsohn, F.
 Meurk, A. Kamrer, Stockholm
 Meydel, Laur. Pr., revisor
 Michelet, Else, frk.
 Michelsen, frue
 Michelsen, Trygve
 Milde forstkandidat
 Mittet, Astrid, frk.
 Mittet, H., skreddermester
 Moe, Andr. kjøbmand
 Moe, G.
 Moe, Harald, kjøbmand
 Moe, Henrik
 Moe, Jakob, overingeniør
 Moe, Sissi, frue
 Moe, Thora, farmaceut, Støren
 Moestue jnr., Emil, Kr.ania
 Moestue, frue, do.
 Mogstad, E. D., kjøbmand
 Mortenson, H.
 Moum, I., gartner
 Moxnes, Albert bankbokholder
 Moxness, Georg, kontorchef
 Moxness, Nils, sekretær, Kristiania
 Moxness, Peter
 Musum, skolebestyrer
 Myhr, Arvid Angell
 Myhren, Arne, student
 Müller, Reidar
 Mæhle, Johannes
 Mæhre, Johan
 Møller, Arne
 Møller, Bjarne E.
 Møller, Einar
 Møller, F. Schlösser
 Møller, H., kjøbmand
 Møller, Helene, frue
 Møller, Jakob A.
 Møller, K. N. Schlösser
 Møglestue, Kaare
 Mønnes, Bergljot, frk.
 Nakstad, Hjalmar, kontorchef
 Nakstad, Nils
 Nebelung, S., rørlegger
 Neergaard, Arne
 Nergaard, Andreas
 Nergaard, Kr., Levanger
 Nervig, Martha, frk.
 Neumann, Alfild, frk.
 Nielsen, Arne
 Nielsen, Astrid, frk.
 Nielsen, Christoffer
 Nielsen, Erling
 Nielsen, Helga, frue
 Nielsen, Isidor, fabrikeier
 Nielsen, Jakob, bankfuldmægtig
 Nielsen, Ragnhild, frk.
 Nielsen, Svanhild
 Nielsen, Trygve
 Nielsen, Waldis, frk.
 Nilsen, Hilmar
 Nilsen, Hj.
 Nilsson, Nils, kamrer, Kålarne
 Nissen, Aug., apoteker
 Nissen, August Johan, student
 Nissen, Bergljot, frk.
 Nissen, Gunnar, kand. jur.
 Nissen, Hartvig, student
 Nissen, Kr., rendriftsinsp.
 Nissen, major
 Nodland, Bertha

Noodt, Arne
 Noodt, Aslaug, frk.
 Noodt, Elna, frk.
 Noodt, Erling
 Noodt, Fridthjof, bankkasserer
 Noodt, L., urmaker
 *Noodt, N., kontorchef
 Nordhagen, Olaf, professor
 Nordhagen, Rolf, dr. phil., Kr.ania
 Nordseth, Andreas
 Norum, Louise, frk.
 Nossun, Arne, kjøbmand
 Nygaard, Karl, kasserer
 Nylander, Gunvor
 Nypan, Magne
 Næss, Elisabeth, frk.
 Næss, Rolf
 Næss, Trygve
 Nørbeck, Chr.

Odde, Asbjørn
 Odde, Ingrid, frk.
 Odde, Johs.
 Odlaug, kjøbmand
 Ohlson, Einar, Stockholm
 Okstad, Alberta
 Olsen, Arne J., agent
 Olsen, Birger
 Olsen, Carl
 Olsen, Emma
 Olsen, Gunveig, frk.
 Olsen, Harald
 Olsen, Ingrid, Lødingen
 Olsen, Johan, glasmester
 Olsen, Oscar B., Kopperaaen
 Olsen, Oscar, bygningsforvalter
 Olsen, Reidar
 Olsen, Valborg, frk.
 Olssen, Anna, Kjærem, frue
 Olssen, Hans, disponent
 Olssen, Hj. Jul., revisor
 Olsson, Olle, Østersund
 Olsson, Birger, do.
 Omdahl, pr. løytnant

Ottesen, I. A., pastor
 Ottesen jnr., Otto, tandlæge
 Ottesen, tandlæge, frue
 Paulsen, Astrid, frue
 Paulsen, Frida, frk.
 Paulsen, Karl
 Paulsen, Marie, frue
 Paulsen, P. G., kjøbmand
 Paulsberg, stud. teckn.
 Pedersen, A. H., arkitekt
 Pedersen, Fredrikke, frk.
 Pedersen, Harald, professor
 Pedersen, Joh. P., lektor
 Pedersen, M. G., disponent
 Pedersen, Thor
 Pedersen, Trygve
 Perleff, M., overrettsakfører
 Persson, Torsten, Østersund
 Petersen, Andreas, bokbinder
 Petersen, Gudrun H. G., New York
 Petersen, Ingrid
 Petersen, Magnhild
 Petersen, Peder
 Petersen, Wm., New York
 Pettersen, Aslaug, frue
 Pettersen, Frithjof
 Pettersen, Sverre
 Pettersen, Valborg
 Petterson, Sigurd, banksekretær
 Pfaff, byskriver
 Piene, C. Wilh., formandskapssekr.
 Piene, Else, frk.
 Piene, Frantz, kjøbmand
 Poulsen, Bj.
 Poulson, Bernt
 Poulson, R., direktør, Kr.ania
 Poulson, frue, do.
 Præstmo, Tulla, frk.
 Prøsch, R., bankbokholder

Qvam, J., lektor

Rambech, A., ingeniør
 Rasmussen, Thorleif, Kristiania
 Reidar, Signe, frue
 Reidar, Trygve, avdelingschef
 Reitan, Jensine
 Reitan, Solveig
 Rendahl, O., kontorfuldmægtig
 Reppe, Karen, frk.
 Resvold, Thekla R., dr. phil.,
 Kristiania

Rian, Chr., disponent
 Rian, Ingrid, frue
 Rian, Ulf
 Ribsskog, Ingrid, frk.
 Richter, O., statsadvokat
 Rigstad, O., handelsfuldmægtig
 Riiber, C. N., professor
 Ringe, Sofus, kaptein, Løkken
 Risan, Aage, kvartermester
 Risan, Ragnv.
 Risan, Th., elektrotekniker
 Rode, Anna, frue, do.
 Rode, Leif L., advokat, Kr.ania
 Rode, overingeniør
 Rodwelt, S. H., slagter
 Rognhaug, Emil
 Rognhaug, Margit, frue
 Rognhaug, Sverre, bankassistent
 Roknes, Ingeborg, frk.
 Rollseth, G. E.
 Rosendahl, Einar
 Rossvoll, Bjarne, overrettsakfører
 Rustad, Lorentz, jr.
 Ruud, Oluf, agent
 Rüssing, Hansine, frk.
 Rüssing, Kate, frk.
 Rydjord, Chr.
 Rye, Math., Kristiania
 Rækkebo, J.
 Røed, Erik, disponent
 Røgeberg, H. J. Kristiania
 Røhme, J., tandlæge, Orkedalen
 Røhmen, Edvard, møbelarkitekt
 Rønning, Finn, handelsfuldmægtig
 Rønning, Gudrun, frue

Rønning, Joh., disponent
 Rønning, Kaare
 Rønning, Leif, overrettsakfører
 Rønning, Sara
 Røskaft, Kaare, Støren
 Røskaft, O., disponent
 Røskaft, Olaf, Støren
 Røst, Torleif

Saksevik, Chr., disponent
 Saltnessand, lærer
 Salvesen, Chr., & Thams, Chr.
 Communications-Aktieselskap
 Sand, Arild
 Sannes, Reidar
 Saxe, arkitekt
 Schancke, E., guldsmed
 Schare, Carl
 Schei, Reidar
 Schenstrøm, F., øversteløytnant,
 Saltsjøbaden
 Shetnan, O., kjøbmand
 Schjetne, Olav
 Schreiner, Augusta, frue
 Schreiner, Th., kjøbmand
 Schröder, Alf, fotograf
 Schröder, K.
 Schulerud, Gunnar
 Schulerud, L., lektor
 Schultz, Gudrun, frue
 Schøyen, Karl, lektor
 Schøyen, Nils, ingeniør
 Sejersted, Trygve, stud.
 Selmer, ingeniør
 Silseth, Amalie
 Silseth, Anna, frk.
 Silseth, Johanne
 Silseth, Olga
 Silseth, Ragnhild
 Singer, Anna B., frue, Edgerworth,
 U. S. A.
 Singer, W. H., Edgerworth, U. S. A.
 Sivertsen, Doris
 Sivertsen, Erling, handelsfuldm.

Sivertsen, Inga, frue
 Sivertsen, Ragna, frue
 Sivertsen, Torbjørn, skoginsp.
 Sivertsen, Wihl.
 Skagseth, Jarle
 Skarland, direktør
 Skarland, Kaare, stud. jur.
 Skaugstad, I., bankchef, Kr.sund N.
 Skaugstad, Marie, frue
 Skirstad, overretssakfører
 Skjenneberg, ingeniør, Stenkjær
 Sletten, M., disponent
 Smedal, Harald, stud.
 Smeida, Josef
 Smeida, Victor
 Smith, L. C., kjøbmand
 Smith, Ragnhild, lærerinne
 Soelberg, Th., bestyrer
 Solberg, E., landbrukskemiker
 Solberg, kjøbmand
 Solbu, A. A., frue
 Solbu, O., kontorchef
 Solem, B.
 Solem, Hanna
 Spørck, Cammila, frue
 Stabell, Gunnar, arkitekt
 Staudenmann, K., guldsmed
 Steen, Alf, lektor
 Steen, Anton, cand. phil., Kristiania
 Steen, Bergdis
 Steen, B. M.
 Steen, Erling, overtoldkontrollør,
 Vardø
 Steen, Marie, frk.
 Steen, Mimmi
 Steen, Odd
 Steen, Sigurd
 Stendahl, Olaf, Løkken
 Stene, A., bankkasserer
 Stene, Gunnar
 Stene, Ingvald
 Stokbak, Aksel
 Stokke, Andrea
 Stokstad, Per C.
 Stordalsvold, A. P., Løkken
 Strand, Leif
 Strand, Olaf
 Strøm, L. W.
 Strøm, O. C., stadsveier
 Strøm, Ragnar
 Sund, Bjarne
 Svarstad, I., lokomotivf.
 Sveaas, A. P.
 Sveen, Reidar, politimester,
 Kristiansund
 Svendsen, I. M., bankkasserer
 Svendsen, Joh. F., musikhandler
 Sverdrup, Kaare, Kristiansund N.
 Swendgaard, Henry
 Swensen, Just, ingeniør
 Swensson, Signe, frk.
 Swensson, Sven
 Swensson, Victor
 Sverre, Johan, major, Kristiania
 Sæther, Johan
 Sæther, Robert, tandtekniker
 Sølsnes, ingeniør
 Sørensen, H. J. kaptein, Kvande
 Söderberg, Erik, Upsala
 Tambs Lyche, Else, frue
 Tambs Lyche, Ralph, docent
 Tangen, driftsbestyrer, Thamshavn
 Tangen, Marie, frue, Thamshavn
 Teige, Einar
 Tellesbø, O. S., bankbokholder
 Thaulow, Chr., kjøbmand
 Thaulow, Chr., jun.
 Thon, Harald, ingeniør
 Thoresen, disponent
 Thyness, Thorbjørn
 Torgersen, Reidar
 Torgrimsen, Ragna, frk.
 Torp, Harald
 Tranaas, H.
 Tranaas, Sverre
 Treu, Adolf, ingeniør
 Trætvik, Reidar
 Trygstad, Vallborg

Tverdahl, arkitekt
 Tverdahl, ingeniør
 Tvete, Arne
 Tvete, B. M., forstander
 Tønseth, Hildur, frue
 Tønseth, T., disponent
 Udbye, Andreas, gartner
 Udseth, O. Chr., handelsfuldm.
 Uggla, Carl, kanselisekretär
 Stockholm
 Uhlén, ingeniør
 Uhlén, Elsa, frue
 Unneland, Odd
 Urbye, H., student
 Uri, Sigurd
 Ustad, S., Orkedalen
 Vangen, cand. theol.
 Vedeler, Bernt Chr.
 Velvang, Olga
 Venaas, A., frk.
 Venaas, Christie, frk.
 Veum, overtoldkontrollør, Kr.sund
 Vinje, A., vognmand
 Vinje, Aasta, frue
 Vinje, Arne
 Vinje, Johan
 Vinje, P., telegrafist
 Vold, Arne
 Waage, Gerd, frk.
 Wahl, Lilly, frk.
 Wahlberg, bundtmaker
 Walseth, Frithjof, kjøbmand
 Walseth, Olaf jnr.
 Wang, A., disponent
 Wang, Arvid
 Warland, Mona, frk.
 Watzinger, professor
 Wedul, Erling
 Wedul, Olaf
 Weidemann, F., ingeniør
 Weiseth, Gunbjørn, Hell
 Westvig, Olga, frk.
 Wettergreen, P. B., overretssakf.
 Wichstrøm, A., bankassistent
 Widerøe, Emil, læge
 Widerøe, Mathias, sen.
 Widerøe, C. M., bakermester
 Widerøe, Mathias
 Wig, A., bokholder
 Wigen, A. F., kjøbmand
 Wik, Arthur
 Wik, L., fuldmægtig
 Wikk, L. P.
 Wik, Gunnar
 Wikstrøm, Hirmer, Stockholm
 Wikstrøm, Iwan, rådmann,
 Østersund
 Wilhelmsen, Finn
 Wilhelmsen, Frantz
 Wilman, Ebba
 Wilmann, Helga, frk.
 Wilman, Sofie
 With, ingeniør, Stenkjær
 Wleugel, Johan
 Wleugel, Kirsten
 Wolcker, Erik von, Stockholm
 Wold, Alf, bankfuldm.
 Wold, Borghild, frk.
 Wold, Einar, banksekretær
 Wold, Else, frk.
 Wold, I., frue
 Wold, Margrethe, frk.
 Wold, Oskar, bankbokholder
 Wold, Sigrid, frue
 Wollan, R.
 Worm Hirsch
 Wullum, Margit
 Zerling, Paul G., Stockholm
 Øien, Bjarne
 Østlund, Ole, skræddermester
 Østlund, Peder, skræddermester
 Øyen, Sverre, kjøbmand
 Øyen, Turid

P. G. Swensson

Torvet – Trondhjem

Telefon:

Kontoret 108

Butikken 2058

Telegramadresse: Pege.



*Ved indkjøb av manufakturvarer tør jeg be Dem
ha min forretning i velvil-
lig erindring. Jeg har et
godt utvalg i alle artikler
tilhørende branchen. ~ ~*

A/s NIELSEN & JOHNSEN

Proviant etc. for fjeldture

EMIL GRØNNING A S

OLAV TRYGVESSØNS GATE 48

TRONDHJEM

EN GROS — EN DETAIL

**JERNVARER :: VERKTØI
KJØKKENTØI
VINTERSPORTSARTIKLER**

C. LUND
TRONDHJEM

DAMPSKIBSEKSPEDITION
SPEDITION — ASSURANCE

Agent for:
Det Bergenske
Dampskibsselskab
Fred. Olsens Linier
Svenska Amerika Linien

Telegramadr.:
„SHIPPINGLUND“

HOLM & CO. A/s

COLONIAL
EN GROS

TELEFONER: 137^K — 2245



NIDAROS

MARGARIN

Arild

SMØRFABRIK TRONDHJEM

Wangs Lommeapotek

i træ eller skindetui.

Praktiske og uundværlige paa turer.

Faaes paa alle apotek.

A/s **WANGS FABRIK**

I. K. LYKKE A/s

fortsætter den av

I. K. LYKKE

i 1836 etablerte

KOLONIALFORRETNING

en gros — en detail

efter det samme princip:

GODE VARER TIL RIMELIGE PRISER

INGENIØR H. J. DARRE

TRONDHJEM

STØRSTE UTVALG I

RADIOAPPARATER • RADIOMATERIEL

Ny

REISEHÅNDBOK OVER NORGE

UTGIT AV LANDSFORENINGEN TIL REISELIVET I NORGE

Vaaren 1925 utkommer:

Bind I: ØSTLANDET

— II: VESTLANDET

Begge bind utarbeidet av oberstløytnant K. G. Gleditsch

REISEHÅNDBOK OVER OSLO

Utarbeidet av ingeniør Haaken Christensen

Næste aar vil foreligge:

Bind III: SØRLANDET OG TELEMARKE

— IV: TRØNDELAGE OG MØRE

Begge bind ved oberstløytnant K. G. Gleditsch

H. ASCHHOUG & CO.

Wefring & Schjetlein A/s

Trondhjem

Specialforretning i:

Fyrkul, Koks, Cinders og Smikul

Telefon: 2894 - 2895 - 2896. Telegramadr.: «Kul»

Trondhjems Sparebank

— Oprettet 1823 —

Utfører
alle vanlige
Bankforretninger

Vort moderne panserhvælv anbefales feriereisende for opbevaring av værdipapirer og værdisaker. Boxer i flere størrelser.

AMATØRER!

La Deres film fremkalde og kopiere hos os.

AADAHN & EIDE A/s

TELEFON 4284

FOTOGRAFER

TRONDHJEM

1STE KLASSES ARBEIDE

FOSSESTUEN

LIGGER I VAKRE OMGIVELSER VED

NEDRE LERFOS

TIL ØVRE LERFOS ER DER 10 MINUTTERS
VAKKER SPADSERVEI



GODE VÆRELSER



UDMERKET RESTAURANT

MED GODE VINE

OG

AKTIEBRYGGERIET

TRONDHJEM'S

UDMERKEDE ØLSORTER



BILRUTE HVER TIME FRA DRONNINGENS
GATE VED STIFTSGAARDEN — TELEF. 436