



Midtre Gjevilvasskam.

K. Bakkhaug

KORT UTDRAG AV LØYPE- INSPEKTØRENS RAPPORT

Av Helge Foss

Sommeren 1958 er i det vesentligste nyttet til opp-pussing av falmede løyper. I Sylene er følgende ruter ny-
vardet:

1. Stugudal—Sylsjøen gjennom Skardøra.
2. Sylsjøen—Nedalshytta.
3. Stugudal—Vektarhaugen—Nedalshytta.
4. Hegset i Tydal—Schulzhytta.
5. Schulzhytta—Ramsjøen—Storerikvoll.

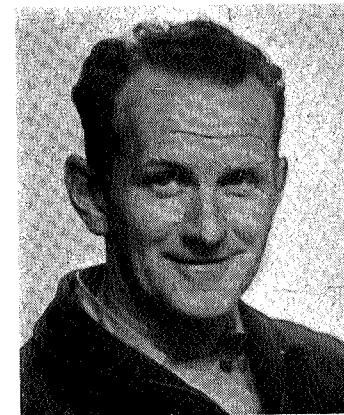

Sammen med T.T.s tilsynmann i Sylene, Herbert Helgesen, har undertegnede undersøkt mulighetene for en «forkorting» av ruta mellom Storerikvoll og Ramsjøhytta. Strekingen fra nedre Sankådalsvoll via Garklepptjern til Ramsjøhytta er rekognosert i den anledning. Denne strekingen er et par km. kortere enn veien om Skarpdalsvollen, men i tid sparer man ikke nevneverdig — snarere tvertimot.

På den annen side er turen mellom Sankåkleppen og Røkleppen langt å foretrekke for en som er glad i fin utsikt. Selv om det er

endel oppoverbakke fra Sankådalsvollen er turen ikke tung, lendet er fremragende, — ja så fremragende at det er betenkelig å slippe løs den røde malerkosten. Vi vil anbefale ikke å rødmerke denne turen, men overlate den til turister som kan bruke kart og kompass og har lyst til å søke nye veier. Overgangen over Lødølja kan være vanskelig på sine steder, det finnes en morsom og naturlig passasje i et gjel øst for kolle 727 på rektangelkartet. (Se Rosemary Kannadys artikkel annet sted i årboka.)

Høsten 1957 ble strekningen Mannseterbakken—Schulzhytta vardet, Herbert Helgesen og John Kvåle har æren av dette arbeidet. Dermed er en ny innfallsport til den idylliske, men lite besøkte Schulzhytta åpnet.

I Trollheimen er følgende ruter vardet på nytt sommeren 1958:

1. Kåsa—Trollheimshytta gjennom Folladalen.
2. Kåsa—Trollheimshytta over Mellomfjell.

Neste års arbeide vil bli viet nordlige del av Sylene og nordvestre del av Trollheimen.

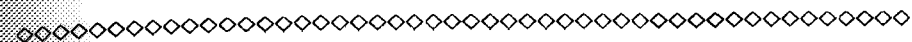

MED TTT I NYE FJELL FIN OG LETT SKITUR GARLI—ULSBERG

Av Per Vinje.

Vi talte på knappene og var meget i tvil i Turkomiteen da vi gjennom Johs. Kubban fikk en vennlig innbydelse fra sportsklubben Wing om å være medarrangør i klubbens tradisjonelle «Påsketur» langfredag i år.

Denne Wing-turen har vært et fast innslag i påsken de siste år. Starten finner sted på Garli st. på Dovrebanen og turen går sørover fjellet og ned til Ulsberg — en distanse på ca. 36 kilometer.

Vi syntes oppriktig talt at turen var i lengste laget når man skulle ha ansvaret for ukjente deltakere hvis kondisjon man ikke hadde peiling på og dertil minimale sjanser til å komme i hus under turen.

Tidsintervallet mellom sør og nordgående dagtog på Dovrebanen skulle være tilstrekkelig for turens gjennomføring selv under mindre gunstige føreforhold og i værste fall kunne man bryte av fjellturen midtveis og ta ned mot Berkåk. Wing lovte også å stille opp med kjentfolk som ledere.

Vi slo til — og det angrer vi ikke på og neppe noen av de 60 deltakerne som vi fikk i vårt følge.

