



Fossdalstjern i Trollheimen

Nils Pareljus



Lett på foten med tung bør

Th. Strømer

NÅ VET DE AT

- det er sommervardet fra Nedalshytta til Sylsjødemningen. Fra Nedalshytta følger en Nea østover til Ekornåa, hvor det til sommeren vil bli ordnet med ei lita bru, så en slipper å vade. Videre østover er det merket etter en gammel sti som førte til Ljungdalen. Når Sylsjødemningen er ferdig, vil en kunne krysse Nea på denne, idet det blir bru over overløpet. Ruten Nedalshytta—Sylsjødemningen er ca 10 km, går i pent terreng og gir flotte utsyn både til norsk og svensk side av grensen.
- når De passerer vardinger som er falt ned, bør De i egen interesse reise disse opp igjen. Likeså bør De reise opp igjen merker ved veideler. Skulle De finne vesentlige mangler ved merker og vardinger, så la oss få beskjed om det. Bare på den måten er det mulig å holde alle vardinger i orden.
- alle bilder i denne årboka med navnet Trygve Reidar under er en gave fra fru Signe Reidar, Byåsveien 72. Herr Trygve Reidar som døde i 1949, var i mange år medlem av vår forening. Som ivrig og flink amatør fotograf var han ofte leverandør av bilder til årboka. Da Reidars bildearkiv, som var ganske stort — flere hundre glassplater av stor verdi både bildemessig og historisk — krevde passende plass, forærte fru Reidar alle negativer til T.T. Dette er en meget vakker gave som foreningen setter stor pris på.

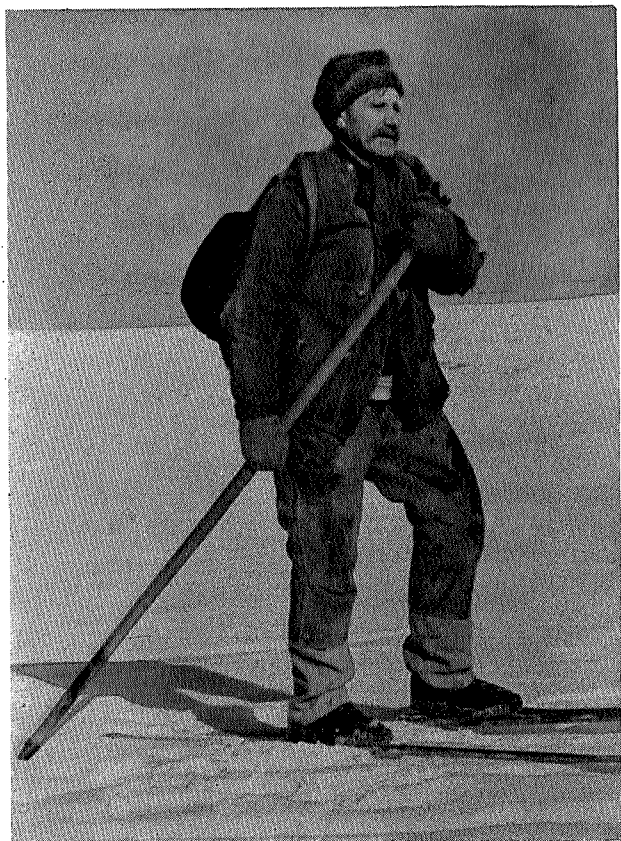

Arne Falkanger

Kvennfel'kar

— Statens Kornforretning har bekostet filmopptak av den gamle kvernsteindrifta i Selbu. Denne drifta foregikk i Høgfjellet vest om Stormoen, og turister som har gått i disse traktene, vil i filmen dra kjensel på Roltdalen og de nærmeste fjellpartier. T.T. er lovet at filmen vil bli kjørt på et medlemsmøte så snart den er ferdig.

— i 1892, mens Carl Schulz var vår forenings formann, bekostet T.T. anskaffelse og oppsetting av et oversiktskart (panorama) på Gråkalltoppen. Kartet var laget av ingeniør Aslaksen. Dette

kartet vakte tyskernes mishag og var fjernet i 1945 da en atter fikk komme på Gråkallen. I T.T.s arkiv fantes et kopi av kartet, og takket være en bevilgning av Trondheim formannskap kunne kartet igjen settes opp. Bymarkutvalget tok opp saken, Trondheim kommune bekostet det hele og optikus Helgesen jr. har utført arbeidet. Nå er det å håpe at alle behandler kartet skikkelig, så vi kan ha glede av det riktig lenge.

— Sylområdet er rikt på vakre fjellplanter. Fuglelivet er kanskje likeså rikt. Småfugler av mange slag, lom, ender, høsefugler, rovfugler og størst av alle — traner. Ifjor den 23 august drog to kull på i alt 16 traner fra Nedalen. I år den 18 august drog ett kull på 7 stk sydover etter å ha kretset over området ca 1 time. Like sikkert som det er at alle setter pris på å få se noe av dyre- og fuglelivet på en ferietur, like sikkert burde det være at alle var med og vernet om slike ting.

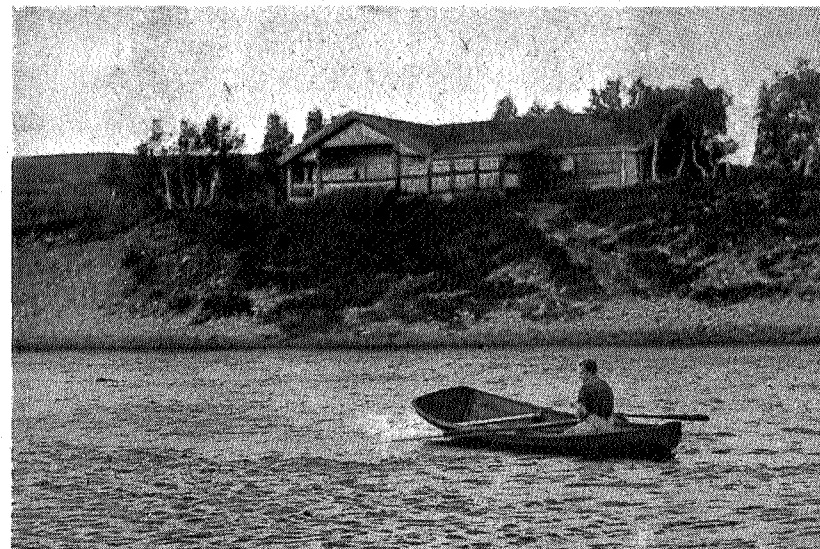

Singerhytta ved Nea

Trygve Christiansen